

**PEMERINTAH KABUPATEN BERAU
PROVINSI KALIMANTAN TIMUR**



**LAPORAN KINERJA INSTANSI PEMERINTAH
(LKj-IP)**

DINAS KEPENDUDUKAN DAN PENCATATAN SIPIL

**BIDANG ADMINISTRASI KEPENDUDUKAN DAN CATATAN SIPIL
KABUPATEN BERAU**

TAHUN 2018

KATA PENGANTAR

Puji syukur ke hadirat Allah SWT, karena atas perkenannya penyusunan dokumen Laporan Keterangan Pertanggungjawaban Dinas Kependudukan dan Pencatatan Sipil Tahun 2018 telah selesai dilaksanakan, laporan ini dibuat sebagai salah satu pendukung dalam penyusunan Laporan Keterangan Petanggungjawaban (LKPJ) Bupati Berau Tahun 2018.

Penyajian Laporan Keterangan Petanggungjawaban Dinas Kependudukan dan Pencatatan Sipil Tahun 2018 merupakan Laporan Penyelenggaraan Pemerintahan Daerah khususnya Dinas Kependudukan dan Pencatatan Sipil kepada Pemerintah yang selanjutnya disebut LKPJ Dinas Kependudukan dan Pencatatan Sipil adalah laporan atas penyelenggaraan urusan wajib Dinas Kependudukan dan Pencatatan Sipil selama 1 (satu) tahun anggaran 2018 berdasarkan Rencana Kerja Pembangunan Daerah (RKPD) yang disampaikan oleh Kepala Daerah kepada Pemerintah. Selain itu penyusunan Laporan Keterangan Petanggungjawaban Dinas Kependudukan dan Pencatatan Sipil dapat dimanfaatkan sebagai bahan masukan kepada Pemerintah Daerah untuk melakukan pembinaan lebih lanjut dalam rangka peningkatan kinerja daerah melalui pengembangan kapasitas daerah.

Demikian Laporan ini dibuat semoga Laporan Laporan Keterangan Petanggungjawaban (LKPJ) Dinas Kependudukan dan Pencatatan Sipil Tahun 2018 ini bermanfaat dan dapat digunakan sebagai bahan masukan bagi pengelolaan dan penataan Laporan Keterangan Petanggungjawaban (LKPJ) Bupati Berau Tahun 2018.

Tanjung Redeb, 22 Februari 2019
Kepala Dinas Dukcapil Kab. Berau

DAVID PAMUJI, S. STP. M. Si
NIP. 19770128 199703 1 003

DAFTAR ISI

KATA PENGANTAR

DAFTAR ISI

BAB I PENDAHULUAN

A. Dasar Hukum Perangkat Daerah	1
B. Dasar Hukum Susunan Organisasi dan Tata Kerja Perangkat Daerah	1
C. Nama Perangkat Daerah	1
D. Bidang Urusan Wajib Pemerintahan Yang Dilaksanakan	1
E. Susunan Organisasi Tata Kerja Dinas Kependudukan dan Catatan Sipil	2
F. Daftar Urut Kepangkatan Perangkat Daerah	6

BAB II PENYENGGARAAN URUSAN PEMERINTAH DAERAH

A. Organisasi Perangkat Daerah	13
B. Program dan Kegiatan	13
C. Program Prioritas Berdasarkan RPJMD	15
D. Realisasi Program Kegiatan Berdasarkan DPPA 2018	15
E. Realisasi Pelaksanaan Program Prioritas Dinas Kependudukan dan Pencatatan Sipil Tahun 2018 berdasarkan RPJMD Kabupaten Berau Tahun 2016-2021.	17
F. Permasalahan dan solusi	18

BAB III TUGAS PEMBANTUAN

1. Tugas Pembantuan	20
---------------------------	----

BAB IV TUGAS UMUM PEMERINTAHAN

Kerjasama Daerah Dengan Pihak Ketiga

A. Mitra yang Diajak Kerjasama	23
B. Dasar Hukum	23
A. Bidang Kerjasama	23
C. Nama Kegiatan	23
D. Satuan Kerja Perangkat Daerah Penyelenggara Kerjasama Daerah Dengan Pihak Ketiga	23
E. Jumlah Pegawai, Kualifikasi Pendidikan, Pangkat dan Golongan	23
F. Sumber dan Jumlah Anggaran	24

	G. Jangka Waktu Kerjasama	24
BAB V	GAMBARAN UMUM DEMOGRAFIS KABUPATEN BERAU	
BAB VII	PENUTUP	
	A. Kesimpulan	40
	B. Saran	41



BAB I

PENDAHULUAN

Dinas kependudukan dan Pencatatan Sipil merupakan unsur penting yang perlu diperhatikan dalam mengelola pembangunan karena penduduk sebagai pelaku pembangunan sekaligus pengguna dari hasil pembangunan. Data dan informasi kependudukan dari hasil pendaftaran penduduk dan pencatatan sipil diharapkan dapat akurat dan mutakhir, karena dari data kependudukan yang akurat merupakan salah satu sumber data yang dipergunakan sebagai pedoman untuk perencanaan pelaksanaan pembangunan kedepannya.

1. Dasar Hukum Pembentukan Perangkat Daerah

Dinas Kependudukan dan Pencatatan Sipil dibentuk didasarkan Peraturan Daerah Kabupaten Berau Nomor 7 Tahun 2016 tentang Pembentukan Susunan Perangkat Daerah pada tanggal 28 November 2016.

2. Dasar Hukum Susunan Organisasi dan Tata Kerja Perangkat Daerah

Dasar Hukum Susunan Organisasi dan Tatakerja Dinas Kependudukan dan Pencatatan Sipil di tetapkan dengan Peraturan Bupati Berau Nomor 61 Tahun 2016 tentang Susunan Organisasi dan Tatakerja Dinas Kependudukan dan Pencatatan Sipil tanggal 28 November 2016;

3. Nama Perangkat Daerah

Berdasarkan Peraturan Daerah Kabupaten Berau Nomor 7 Tahun 2016 tentang Pembentukan Susunan Perangkat Daerah, nama Organisasi Perangkat Daerah adalah **Dinas Kependudukan dan Pencatatan Sipil**.

Berdasarkan Peraturan Bupati berau Nomor 61 Tahun 2016 Dinas Kependudukan dan Pencatatan Sipil mempunyai tugas membantu Bupati melaksanakan urusan pemerintahan yang menjadi kewenangan Daerah dan tugas pembantuan yang diberikan kepada Daerah di bidang administrasi kependudukan dan pencatatan sipil.



Dinas dalam melaksanakan tugas sebagaimana tersebut dalam menyelenggarakan fungsi:

- a. perumusan kebijakan sesuai dengan lingkup tugasnya;
- b. pelaksanaan kebijakan sesuai dengan lingkup tugasnya;
- c. pelaksanaan evaluasi dan pelaporan sesuai dengan lingkup tugasnya;
- d. pelaksanaan administrasi dinas sesuai dengan lingkup tugasnya; dan
- e. Pelaksanaan fungsi lain yang diberikan oleh Bupati terkait

Dalam Rencana Strategis (Renstra) Dinas Kependudukan dan Catatan Sipil Kabupaten Berau tahun 2016 – 2021 disebutkan bahwa Dinas Kependudukan dan Catatan Sipil Kabupaten Berau mempunyai visi: **“Terciptanya Tertib Administrasi Kependudukan dan Pencatatan Sipil berbasis Sistem Informasi Administrasi Kependudukan (SIAK) melalui pelayanan prima”**. Untuk mewujudkan visi diatas, maka disusunlah misi Dinas Kependudukan dan Catatan Sipil untuk tahun 2016 – 2021 yaitu :

1. Mewujudkan Pelayanan Prima Kepada Masyarakat Dalam Bidang Administrasi Kependudukan serta pencatatan sipil
2. Menciptakan kondisi pelayanan yang mudah, cepat, tepat dan transparan dalam rangka pelayanan kependudukan dan pencatatan sipil untuk mewujudkan pelayanan prima
3. Mempersiapkan sumber daya manusia, sarana dan prasana untuk mendukung terciptanya optimalisasi pelayanan dan pembinaan administrasi kependudukan dan pencatatan sipil
4. Memanfaatkan pemanfaatan teknologi informasi atau SIAK

5. Bidang Urusan Wajib Pemerintahan Yang Dilaksanakan.

Urusan wajib yang dilaksanakan termasuk dalam urusan wajib yang tidak berkaitan dengan pelayanan dasar.

6. Susunan Organisasi Tata Kerja

Susunan Organisasi Tata Kerja Dinas kependudukan dan catatan sipil dilaksanakan oleh Dinas Kependudukan dan Catatan Sipil dengan susunan organisasi kelembagaan sebagai berikut :

1. Kepala



2. Sekretaris

- a. Sub Bagian Umum dan Kepegawaian
- b. Sub Bagian Keuangan dan Aset
- c. Sub Bagian Penyusunan Program

3. Bidang Pelayanan Pendaftaran Kependudukan

- a. Seksi Identitas Penduduk
- b. Seksi Pendataan Penduduk
- c. Seksi Pindah Datang Penduduk

4. Bidang Pengolahan informasi Admininstrasi Kependudukan

- a. Seksi Sistem Informasi Admininstrasi
- b. Seksi Pengolahan dan Penyajian Data
- c. Seksi Tata Kelola dan SDM, Tehnologi Informasi dan Komunikasi

5. Bidang Pelayanan Catatan Sipil

- a. Seksi Kelahiran
- b. Seksi Perubahan status anak, kewarganegaraan dan kematian
- c. Seksi Perkawinan dan Perceraian

6. Bidang Pemanfaatan Data dan novasi Pelayanan

- a. Seksi Kerjasama
- b. Seksi Pemanfaatan Data dan Dokumentasi Kependudukan
- c. Seksi Inovasi Pelayanan

Adapun struktur organisasi Dinas Kependudukan dan Catatan Sipil Kabupaten Berau dapat dilihat sebagai berikut :



PEMERINTAH KABUPATEN BERAU
STRUKTUR ORGANISASI DAN JABATAN
DINAS KEPENDUDUKAN DAN PENCATATAN SIPIL KABUPATEN BERAU

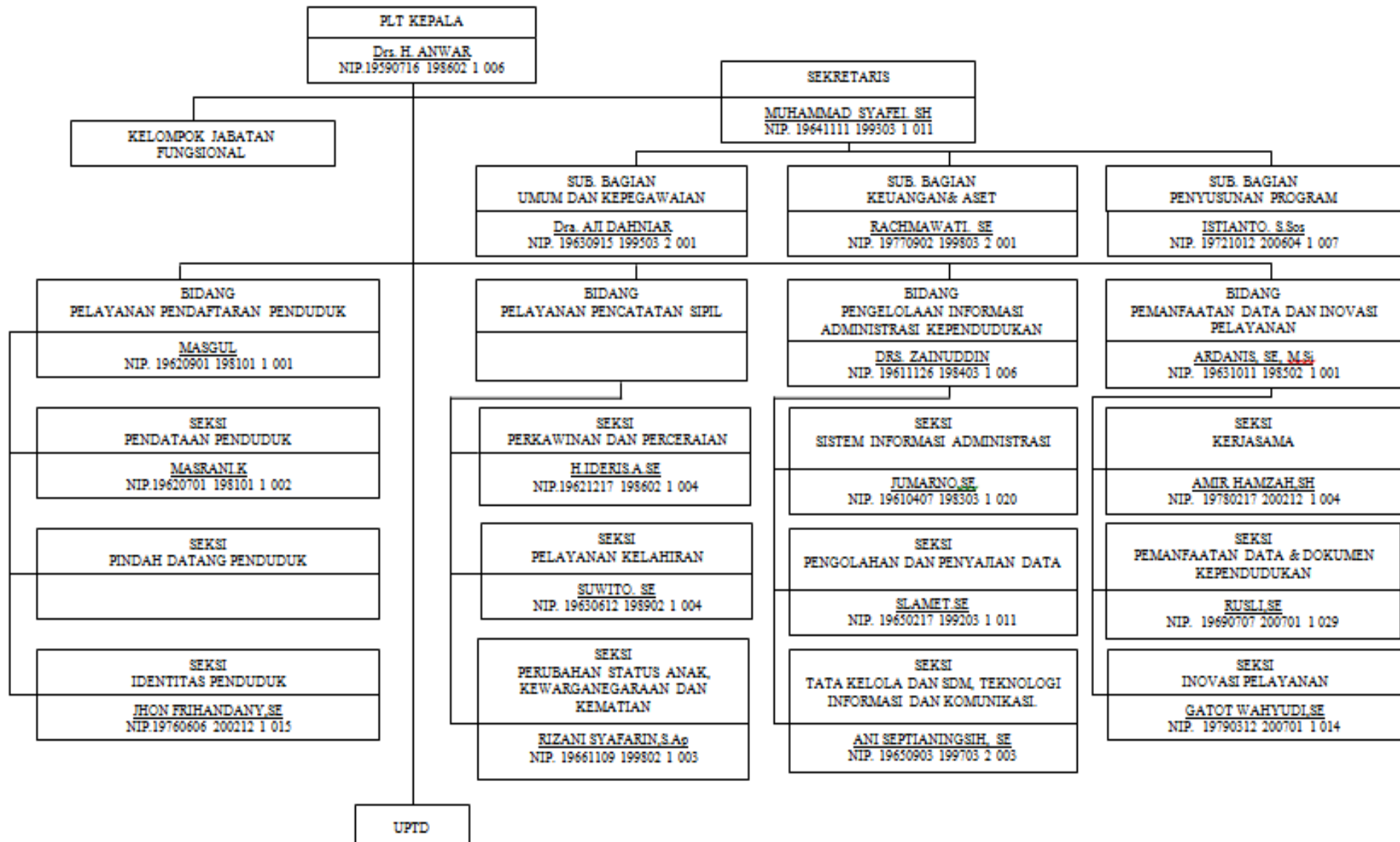





7. Daftar Urut Kepangkatan Perangkat Daerah

Tabel 1
DAFTAR URUT KEPANGKATAN
DINAS KEPENDUDUKAN DAN PENCATATAN SIPIL
PER 31 DESEMBER 2018

NO	NAMA PEGAWAI TEMPAT/TGL LAHIR	NIP	JNS KELAMIN	PANGKAT		JABATAN			MASA KERJA	LATIHAN JABATAN		PENDIDIKAN TERAKHIR		AGAMA	FOTO
				GOL/RUANG	TMT	ESELON	NAMA JABATAN	TMT	TAHUN BULAN	NAMA	TAHUN	NAMA JURUSAN	TAHUN LULUS		
1	2	3	4	5	6	7	8	9	10	11	12	13	14	16	17
1	MUHAMMAD SYAFEI, SH Tanjung Redeb, 11-11-1964	19641111 199303 1 011	Laki-laki	Pembina Tk. I / IV b	1-Apr-2013	III A	SEKRETARIS	30-Jul-2013	25/9	SPAMA	2002	S1 Hukum Keperdataan	1990	ISLAM	
2	ARDANIS, SE,M. Si Sukan, 11-10-1963	19631011 198502 1 001	Laki-laki	Pembina / IV a	1-Apr-2016	III B	KABID PEMANFAATAN DATA DAN INOVASI PELAYANAN	4-May-2018	26/2	DIKLAT PIM TK. IV	2004	S2 MAGISTER ADMINISTRASI	2011	ISLAM	
3	Drs. ZAINUDDIN Samarinda, 26-11-1961	19611126 198403 1 006	Laki-laki	Pembina / IV a	1-Oct-2017	III B	KABID PENGELOLAAN INFORMASI ADM KEPENDUDUKAN	3-Jan-2017	26/9	ADUM DIKLATPIM TK. III	2000 2009	S1 WIDYA GAMA SMD	1992	ISLAM	
4	M A S G U L Teluk Bayur, 01-09-1962	19620901 198101 1 001	Laki-laki	Penata Tk. I / III d	1-Oct-2005	III B	KABID PELAYANAN PENDAFTARAN PENDUDUK	3-Jan-2017	30/6	ADUM	1996	SMEA-TATA NIAGA	1981	ISLAM	
5	Dra. AJI DAHNIAR Gunung Tabur, 15-09-1963	19630915 199503 2 001	Perempuan	Penata Tk. I / III d	1-Oct-2005	IV A	KASUBBAG UMUM DAN KEPEGAWAIAN	4-May-2018	23/9	ADUM PIM III	1999 2009	S1 Ilmu Pemerintahan Sospol	1989	ISLAM	
6	IDERIS, SE Sambaliung, 17-12-1962	19621217 198602 1 004	Laki-laki	Penata Tk. I / III d	1-Apr-2006	IV A	KASI PERKAWINAN DAN PERCERAIAN	12-Jan-2017	32/10	ADUM	1995	S1 Study Pembangunan STIEM	2000	ISLAM	
7	ANI SEPTIANINGSIH, SE Baturaja, 03-09-1965	19650903 199703 2 003	Perempuan	Penata Tk. I / III d	1-Apr-2006	IV A	KASI TATA KELOLA DAN SDM, TEKNOLOGI INFORMASI DAN KOMUNIKASI	5-Oct-2017	21/9	ADUM	2000	S1 EKONOMI	1994	ISLAM	
8	MASRANI K Berau, 01-07-1962	19630701 198101 1 002	Laki-laki	Penata Tk. I / III d	1-Apr-2009	IV A	KASI PENDATAAN PENDUDUK	12-Jan-2017	29/10	ADUM	2002	KPAA (SLTA)	1983	ISLAM	
9	SUWITO, SE Kebumen, 12-05-1963	19630612 198902 1 004	Laki-laki	Penata Tk. I / III d	1-Oct-2009	IV A	KASI KELAHIRAN	12-Jan-2017	24/10	ADUM	1999	S1 Manajemen STIEM BERAU	1999	ISLAM	
10	RIZANI SYAFARIN, S. AP Samarinda, 09-11-19664	19661109 198902 1 003	Laki-laki	Penata Tk. I / III d	1-Apr-2015	IV A	KASI PERUBAHAN STATUS ANAK, KEWARGANEGARAAN & KEMATIAN	12-Jan-2017	24/10	ADUM	2000	S1 Adm. Publik Ilmu Adm. Negara	2011	ISLAM	
11	JUMARNO, SE Sleman, 07-04-1961	19610407 198303 1 020	Laki-laki	Penata Tk. I / III d	1-Apr-2012	IV A	KASI SISTEM INFORMASI ADMINISTRASI	12-Jan-2017	30/9	ADUM	2009	S1 Manajemen STIEM BERAU	2000	ISLAM	



1	2	3	4	5	6	7	8	9	10	11	12	13	14	16	17
12	JHON FRIHANDANY, SE Tanjung Redeb, 06-06-1976	19760606 200212 1 015	Laki-laki	Penata Tk. I / III d	1-Oct-2012	IV A	KASI INDENTITAS PENDUDUK	12-Jan-2017	16/0	PIM IV	2010	S1 Manajemen UNTAG Samarinda	1999	ISLAM	
13	SLAMET, SE Malang, 17-02-1968	19650217 199203 1 011	Laki-laki	Penata Tk. I / III d	1-Apr-2013	IV A	KASI PENGOLAHAN DAN PENYAJIAN DATA	12-Jan-2017	21/9	ADUM	2000	STIEM BERAU	1997	ISLAM	
14	AMIR HAMZAH, SH Tanjung Redeb, 17-02-1978	19780217 200212 1 004	Laki-laki	Penata Tk. I / III d	1-Oct-2014	IV A	KASI KERJASAMA	12-Jan-2017	12/0	PIM IV	2012	S1 Ilmu Hukum Untag 1945 Samarinda	2000	ISLAM	
15	RACHMAWATI, SE Tanjung Redeb, 02-09-1977	19770902 199803 2 001	Perempuan	Penata Tk. I / III d	1-Apr-2017	IV A	SUB. BAGIAN KEUANGAN	30-Jul-2013	15/9	DIKLAT PIM.IV	2015	S1 Manajemen STIEM BERAU	2003	ISLAM	
16	ISTIANTO.S.SOS Teluk Bayur, 12-10-1972	19721012 200604 1 007	Laki-laki	Penata Tk. I / III d	1-Apr-2018	IV A	SUB. BAGIAN PENYUSUNAN PROGRAM	27-Jan-2015	15/11	PIM IV	2016	S1 Ilmu Pemerintah UMUL	1997	ISLAM	
17	RUSLI, SE Merancang Ulu, 07-07-1969	19690707 200701 1 029	Laki-laki	Penata / III c	1-Apr-2015	IV A	KASI PEMANFAATAN DATA DAN DOKUMEN KEPENDUDUKAN	-	16/2	-	-	S1 Manajemen STIE-YPUP	1995	ISLAM	
18	GATOT WAHYUDI, SE Tarakan, 12-03-1979	19790312 200701 1 014	Laki-laki	Penata / III c	1-Apr-2015	IV/A	KASI INOVASI PELAYANAN	-	12/6	-	-	S1 Manajemen UNMUL	2001	ISLAM	
19	ARIFUDDIN. S.IP Merancang Ulu, 17-09-1968	19680917 200012 1 004	Laki-laki	Penata / III c	1-Apr-2015	-	PENGADMINISTRASI PINDAH DATANG PENDUDUK	-	19/3	-	-	S1 Universitas Terbuka (UT)	2005	ISLAM	
20	IMROATIN AZIZAH, SE Jombang, 02-12-1975	19751202 200701 2 018	Perempuan	Penata / III c	1-Apr-2016	-	PEMBANTU PENGURUS BARANG PENGGUNA	-	14/1	-	-	S1 STIE Muhammadiyah Samarinda	2000	ISLAM	
21	UMMI KALSUM ISMAIL.AMD Pare - Pare, 27-12-1972	19721227 199803 2 008	Perempuan	Penata / III c	1-Oct-2016	-	ANALISIS PELAYANAN	-	17/7	-	-	DIII Adm. Niaga UNHS	1996	ISLAM	
22	NOOR ISNANIAH,SE Tanjung Redeb, 23-9-1978	19780923 200901 2 003	Perempuan	Penata / III c	1-Apr-2017	-	PENYUSUN PENCATATAN IDENTITAS PENDUDUK	-	14/3	-	-	S1 Manajemen Ekop. Univ. Widya Gama	2002	ISLAM	
23	MISRI GALINGGING Umai Sundae, 12-03-1970	19700312 199002 2 002	Perempuan	Penata Muda Tk. I / III b	1-Apr-2009	-	PENGADMINISTRASI KEPENDUDUKAN	-	23/10	-	-	SMEA Keuangan	1988	KRISTEN	
24	HERI RISTIANTO, SE Teluk Bayur, 29-04-1977	19770429 201001 1 008	Laki-laki	Penata / III c	1-Apr-2018	-	PENGELOLA SISTEM INFORMASI ADMINISTRASI KEPENDUDUKAN	-	14/6	-	-	S1 Manajemen STIEM BERAU	2001	ISLAM	
25	SANTHY RESPATIE PRADHANA. SE Kandangan, 13-09-1983	19830913 200501 2 001	Perempuan	Penata / III c	1-Apr-2018	-	PENYIMPAN BARANG	-	8/6	-	-	S1 Ekonomi dan Studi Pembangunan UNLAM Banjarmasin	2005	ISLAM	
26	SUTISNA. SH Sumedang, 14-05-1978	19780514 201101 1 003	Laki-laki	Penata Muda Tk. I / III b	1-Apr-2015	-	PENGELOLA SISTEM INFORMASI ADMINISTRASI KEPENDUDUKAN	-	6/9	-	-	S1 Ilmu Hukum Univ. Yos Sudarso Surabaya	2009	ISLAM	



PEMERINTAH KABUPATEN BERAU

1	2	3	4	5	6	7	8	9	10	11	12	13	14	16	17
27	H. RUSDI BADARUDIN.SE Klaten, 16-01-1973	19730116 199603 1 003	Laki-laki	Penata Muda Tk. I / III b	1-Apr-2016	-	PENGELOLA SISTEM INFORMASI ADMINISTRASI KEPENDUDUKAN	-	16/6	-	-	S1 STIEM Berau	2010	ISLAM	
28	NENENG SRIAWAN.SE Teluk Bayur, 02-03-1978	19780203 200212 2 002	Perempuan	Penata Muda Tk. I / III b	1-Oct-2016	-	PENATA LAPORAN KEUANGAN	-	11/0	-	-	S1 STIEM Berau	2010	ISLAM	
29	RIANIKA.SE Teluk Bayur, 01-09-1984	19840901 200801 2 007	Perempuan	Penata Muda Tk. I / III b	1-Apr-2017	-	PENGADMINISTRASI PENDATAAN PENDUDUK	-	9/9	-	-	STIEM BERAU	2010	ISLAM	
30	MISRANI. AMD Gunung Tabur, 13-02-1980	19800213 200801 2 011	Perempuan	Penata Muda / III a	1-Apr-2017	-	PENGELOLA SISTEM INFORMASI ADMINISTRASI KEPENDUDUKAN	-	13/11	-	-	D III Manajemen Informatika	2002	ISLAM	
31	DITA MEILINA, AMD Mojokerto, 20-05-1984	19840520 200904 2 010	Perempuan	Penata Muda / III a	1-Apr-2017	-	PENYUSUN PENCATATAN PENDATAAN PENDUDUK	-	7/8	-	-	D III Teknik Informatika Univ. Negeri Surabaya	2005	ISLAM	
32	TIARA KARTIKA SARI, S.STP Singkawang, 22-04-1993	19930422 201609 2 001	Perempuan	Penata Muda / III a	1-Sep-2016	-	PENGADMINISTRASI IDENTITAS PENDUDUK	-	2/3	-	-	DIV Manajemen Pemerintahan	2016	ISLAM	
33	CHAI DIR MAULANA, S.STP	19930409 201708 1 002	Laki-laki	Penata Muda / III a	1-Aug-2017	-	PENGADMINISTRASI PERENCANAAN DAN PROGRAM	-	¼	-	-	DIV Manajemen Pemerintahan	2017	ISLAM	
34	BUDIMAN SIDIQ, S.STP	19941218 201708 1 001	Laki-laki	Penata Muda / III a	1-Aug-2017	-	PENGADMINISTRASI DATA PENYAJIAN DAN PUBLIKASI	-	¼	-	-	DIV Manajemen Pemerintahan	2017	ISLAM	
35	SANDY AC SOPA, A.Md Situbondo, 12-09-1980	19800912 201101 2 012	Perempuan	Pengatur Tk. I / II d	1-Apr-2015	-	PENGELOLA BARANG MILIK NEGARA	-	10/11	-	-	D III Univ. Teknologi Yogyakarta	2004	KRISTEN	
36	TRI HARJONO Sragen, 11-07-1976	19760711 200604 1 014	Laki-laki	Pengatur / II c	1-Apr-2015	-	BENDAHARA	-	21/7	-	-	SMT Pertanian	1995	ISLAM	
37	ABDUL RASYID Tumbit Melayu, 03-03-1976	19760303 200801 1 022	Laki-laki	Pengatur / II c	1-Apr-2016	-	PENGELOLA SISTEM INFORMASI ADMINISTRASI KEPENDUDUKAN	-	12/4	-	-	SMEA	1994	ISLAM	
38	DIDIK RAMONA Tanjung Batu, 16-12-1980	19801216 200701 1 013	Laki-laki	Pengatur / II c	1-Apr-2016	-	PENGELOLA SISTEM INFORMASI ADMINISTRASI KEPENDUDUKAN	-	15/1	-	-	STM Mesin Produksi	1999	ISLAM	
39	USTANIAH Gunung Tabur, 17-04-1977	19770417 201001 2 012	Perempuan	Pengatur / II c	1-Apr-2018	-	PEMERIKSA PELAPORAN DALAM TRANSAKSI KEUANGAN	-	14/3	-	-	SMEA Akuntansi	1995	ISLAM	



PEMERINTAH KABUPATEN BERAU

1	2	3	4	5	6	7	8	9	10	11	12	13	14	16	17
40	JUNI WARNO Teluk Bayur 17-06-1978	19780617 201001 1 013	Laki-laki	Pengatur / II c	1-Apr-2018	-	PETUGAS TEKNOLOGI INFORMASI KOMPUTER	-	14/6	-	-	SMU-IPS	1996	ISLAM	
41	AGUS HAIRUDDIN Tanjung Redeb, 16-09-1978	19780916 201001 1 021	Laki-laki	Pengatur Muda Tk. I / II b	1-Apr-2012	-	PENGADMINISTRASI DATA PENYAJIAN DAN PUBLIKASI	-	13/7	-	-	SLTA-IPS		ISLAM	
42	TONI KUSWOYO Tanjung Redeb, 22-07-1974	19740722 200901 1 002	Laki-laki	Pengatur Muda/ II a	1-Apr-2017	-	PETUGAS REGISTRASI PENDATAAN PENDUDUK	-	11/5	-	-	SMP	1999	ISLAM	

Tabel 2
DAFTAR PTT
DINAS KEPENDUDUKAN DAN PENCATATAN SIPIL
PER 31 DESEMBER 2018

NO	NAMA / TANGGAL LAHIR	NO DAN TANGGAL SK	PENDIDIKAN	JENIS KELAMIN	AGAMA	KET
1	Askar, SE Tanjung Redeb, 22 September 1980	814/1888/BKD.I.2005 16/09/2005	S1	Laki-Laki	Islam	
2	Selamad Riyadi Banjarmasin, 20 Agustus 1977	814/195/CSBR-I/2008 01/03/2008	SMA	Laki-Laki	Islam	

Table 3
DAFTAR TENAGA KERJA KONTRAK
DINAS KEPENDUDUKAN DAN PENCATATAN SIPIL
PER 31 DESEMBER 2018

NO	NAMA / TANGGAL LAHIR	NO DAN TANGGAL SK	PENDIDIKAN	JENIS KELAMIN	AGAMA	KET
1	Didi Darmansyah, SE Sambaliung, 03 Oktober 1990	150 Tahun 2009 17/03/2009	S1	Laki-Laki	Islam	
2	Muhlis, S.Pd. I Bulungan, 23 Maret 1989	150 Tahun 2009 17/03/2009	S1	Laki-Laki	Islam	
3	Fitriyani Samarinda, 15 Mei 1988	47 Tahun 2010 02/02/2010	SMK	Perempuan	Islam	
4	Muhammad Baba. R,Sp Merancang Ulu, 07 Februari 1985	47 Tahun 2010 02/02/2010	S1	Laki-Laki	Islam	
5	Fadil, S.Pd.I Tanjung Redeb, 13 Nopember 1982	29 Tahun 2012 02/01/2012	S1	Laki-Laki	Islam	
6	Rakhmat Hidayat, S.Pd Gunung Tabur, 04 Juni 1989	29 Tahun 2012 02/01/2012	S1	Laki-Laki	Islam	

7	Jumadi Maluang, 09 Juni 1995	824/28/CsBr-1/2013 04/06/2013	SMA	Laki-Laki	Islam	
8	Mitfahul Jannah, S.Pd.I Gunung Tabur, 21 Desember 1992	814/25/CsBr-I/2014 02/01/2014	S1	Perempuan	Islam	
9	Epi Tamala, A.Md Haranty Estate, 1 Desember 1990	814/26/CsBr-I/2014 02/01/2014	DIPLOMA III	Perempuan	Islam	
10	Edy Syaputra Teluk Bayur, 12 Nopember 1990	814/27/CsBr-I/2014 02/01/2014	SMA	Laki-Laki	Islam	
11	Sri Handayani, S.Si Tanjung Redeb, 30 April 1987	814/34/CsBr-I/2014 01/10/2014	S1	Perempuan	Islam	
12	Dwi Aryanti, S.Sos Samarinda, 30 Nopember 1989	814/35/CsBr-I/2014 01/10/2014	S2	Perempuan	Islam	
13	Muhammad Novianto, SKM Tanjung Redeb, 14 Nopember 1992	814/36/CsBr-I/2014 01/10/2014	S1	Laki-Laki	Islam	
14	Adi Irawan Saputra Tanjung Redeb, 27 Nopember 1994	814/37/CsBr-I/2014 01/10/2014	SMK	Laki-Laki	Islam	
15	Muhammad Zakaria Berau, 03 Nopember 1996	814/48/CsBr-I/2015 05/10/2015	SMK	Laki-Laki	Islam	
16	Hasmaida Malimpung, 17 Maret 1979	814/49/CsBr-I/2015 05/10/2015	SMU	Perempuan	Islam	
17	Nendy Oktafiana Berau, 04 Oktober 1996	814/50/CsBr-I/2015 05/10/2015	SMA	Perempuan	Islam	
18	Tambir Topo Tarakan, 29 Nopember 1988	814/51/CsBr-I/2015 05/10/2015	SMK	Laki-Laki	Islam	
19	Dimas Dwi Saputra, S.Pd Tanjung Redeb, 17 Oktober 1993	814/52/CsBr-I/2015 05/10/2015	S1	Laki-Laki	Islam	
20	Slamet Hariyanto Purworejo, 29 Januari 1989	814/53/CsBr-I/2015 05/10/2015	SMK	Laki-Laki	Islam	
21	Ali Asgar, Amd. Kep Berau, 08 Mei 1992	814/54/CsBr-I/2015 05/10/2015	DIPLOMA III	Laki-Laki	Islam	
22	Ferry Yatim Firnanda, S.Pd Balikpapan, 12 Nopember 1992	814/55/CsBr-I/2015 05/10/2015	S1	Laki-Laki	Islam	
23	Muhammad Nazaruddin, S.Sos Sukan Tengah, 16 Nopember 1984	814/16/CsBr-I/2016 04/01/2016	S1	Laki-Laki	Islam	

24	Hery Setiawan, S.I.Kom Teluk Bayur, 09 Oktober 1990	814/36/CsBr-I/2016 22/02/2016	S1	Laki-Laki	slam	
25	Thesa Vinorinda Arianto Tanjung Redeb, 26 Agustus 1997	814/38/CsBr-I/2016 22/02/2016	SMA	Perempuan	Islam	
26	Agus Arianto, B Tanjung Redeb, 18 Agustus 1970	814.2/563/BKPP-I/2017 03/01/2017	STM	Laki-Laki	Islam	
27	Hairul Amri Pinrang, 02 Juli 1994	814.2/574/BKPP-I/2017 03/01/2017	SMA	Laki-Laki	Islam	
28	Hafiztri, S.Pd Gunung Tabur, 05 Mei 1988	814.2/579/BKPP-I/2017 03/01/2017	S1	Perempuan	Islam	
29	Erinda Puspitasari, SE Berau, 07 April 1994	814.1/3593/BKPP-I/2018 01/10/2018	S1	Perempuan	Islam	
30	Diyan Novita Sari Tanjung Redeb, 7 Nopember 2000	814.1/3594/BKPP-I/2018 01/10/2018	SMK	Perempuan	Islam	
31	Nurasni Nivea Balikpapan, 17 September 1997	814.1/3595/BKPP-I/2018 01/10/2018	SMK	Perempuan	Islam	
32	Diana, SE Jembayan, 02 Agustus 1991	814.1/3596/BKPP-I/2018 01/10/2018	S1	Perempuan	Islam	
33	Syamsul Bahri Gunung Tabur, 14 Juli 1977	814.1/3599/BKPP-I/2018 01/10/2018	SMA	Laki-Laki	Islam	





BAB II

PENYELENGGARAAN URUSAN PEMERINTAH DAERAH

A. Organisasi Perangkat Daerah Pelaksana

Dinas Kependudukan dan Pencatatan Sipil Kabupaten Berau dibentuk berdasarkan Peraturan Daerah Kabupaten Berau Nomor 7 Tahun 2016 tentang Pembentukan dan Susunan Perangkat Daerah Kabupaten Berau. Rincian tugas pokok dan fungsi lebih lanjut diatur berdasarkan Peraturan Bupati Berau Nomor 61 Tahun 2016 tentang Susunan Organisasi dan Tata Kerja Dinas Kependudukan dan Pencatatan Sipil, dimana merupakan unsur pendukung penyelenggaraan Pemerintahan Daerah, dipimpin oleh Kepala Dinas, berkedudukan dibawah dan bertanggung jawab kepada Kepala Daerah melalui Sekretaris Daerah.

1. Program dan Kegiatan

Dinas Kependudukan dan Pencatatan Sipil merupakan salah satu yang melaksanakan urusan wajib yang tidak berkaitan dengan pelayanan dasar, telah melakukan beberapa program kegiatan untuk menunjang keberhasilan dari RPJM Kabupaten Berau periode 2016-2021, yang terdiri dari 3 (tiga) Program Rutin dan 16 kegiatan rutin dan 1 (satu) Program Tehnis dan 12 (duabelas) Kegiatan. Jadi secara keseluruhan tahun 2018 terdapat 4 (empat) program dan 28 (duapuluh delapan) Kegiatan. Untuk jelasnya dapat dilihat dalam table berikut :



Tabel 2.1
Program, Kegiatan dan Anggaran
Dinas Kependudukan dan Pencatatan Sipil Tahun 2018

No	Program/Kegiatan	Anggaran
1	Program Pelayanan Administrasi Perkantoran	2.621.207.000
	1. Kegiatan penyediaan jasa surat menyurat	500.000
	2. Kegiatan penyediaan jasa komunikasi, sumber daya air dan listrik	199.550.000
	3. Kegiatan penyediaan jasa pemeliharaan dan perizinan kendaraan dinas/operasional	177.623.000
	4. Kegiatan penyediaan jasa administrasi keuangan	106.038.000
	5. Kegiatan penyediaan jasa kebersihan kantor	3.110.000
	6. Kegiatan penyediaan jasa perbaikan peralatan kerja	33.642.000
	7. Kegiatan penyediaan alat tulis kantor	513.629.000
	8. Kegiatan penyediaan barang cetakan dan penggandaan	17.500.000
	9. Kegiatan penyediaan komponen instalasi listrik/penerangan bangunan kantor	17.000.000
	10. Kegiatan penyediaan peralatan dan perlengkapan kantor	176.175.000
	11. Kegiatan penyediaan makanan dan minuman	20.000.000
	12. Kegiatan rapat-rapat koordinasi dan konsultasi ke luar daerah	170.000.000
	13. Kegiatan rapat-rapat konsultasi dan koordinasi ke dalam daerah	85.000.000
	14. Kegiatan penyediaan jasa administrasi/teknis perkantoran	1.101.440.000
2	Program Peningkatan Sarana dan Prasarana Aparatur	25.000.000
	15. Kegiatan pemeliharaan rutin/berkala gedung kantor	25.000.000
3	Program peningkatan pengembangan system pelaporan capaian kinerja dan keuangan	20.000.000
	16. Kegiatan penyusunan dokumenn perencanaan dan laporan capaian kinerja SKPD	20.000.000
4	Program Penataan Administrasi Kependudukan	2.670.181.200



17.	Implementasi Sistem Administrasi Kependudukan (membangun, updating dan pemeliharaan).	107.000.000
18.	Kegiatan peningkatan pelayanan public di bidang pendaftaran penduduk	610.000.000
19.	Kegiatan pengembangan database kependudukan	109.143.200
20.	Kegiatan Pelayanan Administrasi Kependudukan (DAK)	1.014.378.000
21.	Kegiatan peningkatan pelayanan di bidang pencatatan sipil	263.100.000
22.	Kegiatan pengawasan dan pengendalian penduduk	138.260.000
23.	Kegiatan peningkatan pelayanan akta perkawinan dan perceraian	75.000.000
24.	Kegiatan Inovasi pelayanan kependudukan dan pencatatan sipil	95.000.000
25.	Kegiatan peningkatan pelayanan pencatatan akta perubahan status anak, kewarganegaraan dan kematian	98.300.000
26.	Kegiatan peningkatan sarana dan prasarana SIAK Kabupaten	50.000.000
27.	Kegiatan peningkatan kerjasama linstas sektoral pelayanan kependudukan dan pencatatan sipil	60.000.000
28.	Kegiatan publikasi data kependudukan dan pencatatan sipil	50.000.000

2. Program Prioritas Dinas Kependudukan dan Pencatatan Sipil dan Realisasi Tahun 2018, berdasarkan RPJMD 2016-2021.

Tabel 2.2
Realisasi Program Prioritas
Dinas Kependudukan dan Pencatatan Sipil

No	Program Prioritas	Indikator Kinerja	Target Kinerja (%)		Realisasi (%)
			2018	2021	2018
1	Program Penataan Administrasi Kependudukan	Prosentase penduduk yang terlayani dalam bidang kependudukan	85	100	98.16
		Persentase			



		pelimpahan sebagian kewenangan administrasi kependudukan di Kecamatan			
--	--	---	--	--	--

3. Realisasi Pelaksanaan Program Kegiatan berdasarkan DPPA Dinas Kependudukan dan Pencatatan Sipil Tahun 2018

Dalam upaya untuk pemenuhan kewajiban tugas dan fungsi Dinas Kependudukan dan Pencatatan Sipil, telah dilaksanakan program kegiatan dengan realisasi keuangan dan fisik sebagaimana dijelaskan dalam tabel sebagai berikut :

Tabel 2.3
Program Pelayanan Administrasi Perkantoran
Dinas Kependudukan dan Pencatatan Sipil, 2018

No	Kegiatan	Anggaran		Capaian
		Target	Realisasi	(%)
	Kegiatan penyediaan jasa surat menyurat	500.000	497.000	99.40
	Kegiatan penyediaan jasa komunikasi, sumber daya air dan listrik	199.550.000	171.770.707	86.08
	Kegiatan penyediaan jasa pemeliharaan dan perizinan kendaraan dinas/operasional	177.623.000	141.876.917	79.88
	Kegiatan penyediaan jasa administrasi keuangan	106.038.000	81.964.600	77.30
	Kegiatan penyediaan jasa kebersihan kantor	3.110.000	3.110.000	100
	Kegiatan penyediaan jasa perbaikan peralatan kerja	33.642.000	13.306.000	39.55
	Kegiatan penyediaan alat tulis kantor	513.629.000	504.023.285	98.13
	Kegiatan penyediaan barang cetakan dan penggandaan	17.500.000	14.784.800	84.48
	Kegiatan penyediaan komponen instalasi listrik/penerangan bangunan kantor	17.000.000	16.775.000	98.68
	Kegiatan penyediaan peralatan dan perlengkapan kantor	176.175.000	162.196.000	92.07
	Kegiatan penyediaan	20.000.000	15.468.000	77.34



	makanan dan minuman			
	Kegiatan rapat-rapat koordinasi dan konsultasi ke luar daerah	170.000.000	169.811.082	99.89
	Kegiatan rapat-rapat konsultasi dan koordinasi ke dalam daerah	85.000.000	84.860.000	99.84
	Kegiatan penyediaan jasa administrasi/tehnis perkantoran	1.101.440.000	1.069.321.400	97.08
	Kegiatan pemeliharaan rutin/berkala gedung kantor	25.000.000	22.787.838	91.15
	Kegiatan penyusunan dokumenn perencanaan dan laporan capaian kinerja SKPD	20.000.000	14.928.000	74.64
	Implementasi Sistem Administrasi Kependudukan (membangun, updating dan pemeliharaan).	107.000.000	96.752.432	90.42
	Kegiatan peningkatan pelayanan public di bidang pendaftaran penduduk	610.000.000	573.188.623	93.97
	Kegiatan pengembangan database kependudukan	109.143.200	102.821.925	94.21
	Kegiatan Pelayanan Administrasi Kependudukan (DAK)	1.014.378.000	968.898.292	95.52
	Kegiatan peningkatan pelayanan di bidang pencatatan sipil	263.100.000	260.050.000	98.84
	Kegiatan pengawasan dan pengendalian penduduk	138.260.000	135.564.564	98.05
	Kegiatan peningkatan pelayanan akta perkawinan dan perceraian	75.000.000	70.424.000	93.90
	Kegiatan Inovasi pelayanan kependudukan dan pencatatan sipil	95.000.000	88.780.500	93.45
	Kegiatan peningkatan pelayanan pencatatan akta perubahan status anak, pewarganegaraan dan kematian	98.300.000	97.250.000	98.93
	Kegiatan peningkatan sarana dan prasarana SIAK Kabupaten	50.000.000	49.113.281	98.23
	Kegiatan peningkatan kerjasama linstas sektoral pelayanan kependudukan	60.000.000	42.877.321	71.46



	dan pencatatan sipil			
	Kegiatan publikasi data kependudukan dan pencatatan sipil	50.000.000	49.268.700	98.54
		5.336.388.200	5.022.470.267	96.96

4. Realisasi Pelaksanaan Program Prioritas Dinas Kependudukan dan Pencatatan Sipil Tahun 2018 berdasarkan RPJMD Kabupaten Berau Tahun 2016-2021.

Pelaksanaan Program Kegiatan berdasarkan RPJMD Kabupaten Berau Tahun 2018 adalah Program Penataan Administrasi Kependudukan, yang didalamnya terdapat 12 (dua belas) kegiatan, yaitu :

- a. Kegiatan Implementasi Sistem Administrasi Kependudukan (membangun, updating dan pemeliharaan).
- b. Kegiatan peningkatan pelayanan public di bidang pendaftaran penduduk
- c. Kegiatan pengembangan database kependudukan
- d. Kegiatan Pelayanan Administrasi Kependudukan (DAK)
- e. Kegiatan peningkatan pelayanan di bidang pencatatan sipil
- f. Kegiatan pengawasan dan pengendalian penduduk
- g. Kegiatan peningkatan pelayanan akta perkawinan dan perceraian
- h. Kegiatan Inovasi pelayanan kependudukan dan pencatatan sipil
- i. Kegiatan peningkatan pelayanan pencatatan akta perubahan status anak, pewarganegaraan dan kematian
- j. Kegiatan peningkatan sarana dan prasarana SIAK Kabupaten
- k. Kegiatan peningkatan kerjasama linstas sektoral pelayanan kependudukan dan pencatatan sipil
- l. Kegiatan publikasi data kependudukan dan pencatatan sipil

Dari 12 (duabelas) kegiatan tersebut saling mendukung antara kegiatan satu dengan kegiatan lainnya untuk mencapai target



RPJMD Tahun 2018 dengan sasaran program Penataan Administrasi Kependudukan sebesar 85 % dan terealisasi 98,16%.

5. Permasalahan dan solusi

Dalam melaksanakan program kegiatan masih terdapat beberapa kendala atau permasalahan yang dihadapi dilapangan, yaitu :

A. Permasalahan yang berkaitan dengan program kegiatan dalam DPPA Tahun 2018, yaitu :

- ✓ Masih belum adanya Kepala Dinas yang definitive, sehingga koordinasi lambat terlaksana. Mengingat jabatan Plt. Dijabat oleh Asisten I Pemerintahan,
- ✓ Keadaan Kantor Dinas Kependudukan dan Pencatatan Sipil yang kurang layak digunakan untuk melakukan pelayanan yang berbasis pelayanan public.
- ✓ Masih terdapat jabatan kepala bidang dan kepala seksi yang kosong, sehingga menghambat pekerjaan yang ada .

B. Permasalahan yang berkaitan dengan Program Prioritas, yaitu :

- ✓ Masih kurangnya pemahaman masyarakat terhadap pentingnya dokumen kependudukan dan pencatatan sipil
- ✓ Masih kurangnya sarana pendukung opsional kegiatan, baik kendaraan, peralatan dan aparatur pelaksana di lapangan.
- ✓ Jarak antara Kecamatan ke Kabupaten yang relative jauh, sehingga beban ekonomi yang dirasakan masyarakat cukup tinggi dan berpotensi terjadinya praktek calo .
- ✓ Tidak konsistennya ketersediaan blanko KTP elektronik

Dari permasalahan tersebut, maka diambil langkah-langkah untuk meminimalisir dampak yang lebih luas, yaitu :



- ✓ Meningkatkan koordinasi dengan Plt untuk menyampaikan hal-hal yang dianggap prinsip, walaupun memakan waktu.
- ✓ Memanfaatkan keadaan ruangan semaksimal mungkin, dengan melengkapi berbagai sarana mendukung, diharapkan dengan cara ini masyarakat pengguna pelayanan tidak merasakan jenuh.
- ✓ Memaksimalkan peran Kepala Bidang untuk mengambil alih pekerjaan yang belum terisi pejabat dimaksud.
- ✓ Melakukan sosialisasi dokumen kependudukan di Kampung atau kecamatan.
- ✓ Melakukan kegiatan perekaman langsung ke Kecamatan dan Kampung pada hari libur dan memaksimalkan peralatan SIAK, hal ini dikarenakan pada saat hari libur peralatan SIAK tidak terpakai di Kantor, sehingga dimanfaatkan untuk melakukan pelayanan di Kecamatan atau Kampung.
- ✓ Dengan jarak antara kecamatan dan Kabupaten yang relative jauh, solusi melakukan adalah melakukan perekaman langsung ke Kecamatan dan Kampung, hal ini dilakukan untuk meringankan masyarakat dalam melakukan perekaman dokumen kependudukan.
- ✓ Karena Blanko KTP merupakan produk dari pemerintah Pusat (Direktorat Jenderal Kependudukan dan Pencatatan Sipil Kementerin Dalam Negeri, maka keberadaannya tidak konstan artinya tidak selalu ada, solusi yang diambil selalu menyampaikan kepada masyarakat tentang stok blanko KTP, sehingga masyarakat mengerti tentang ketersediaan blanko KTP.

C. Inovasi Dinas Kependudukan dan Pencatatan Sipil.



Dalam upaya untuk meningkatkan pelayanan kepada masyarakat, Dinas Kependudukan dan Pencatatan Sipil telah melakukan beberapa inovasi pelayanan, yaitu :

1. Melakukan pelayanan jembatan bola, baik dilaksanakan di Kecamatan, Kampung, Tempat Keramaian, Sekolah-sekolah, Lembaga Kemasyarakatan (Lapas Tahanan)
2. Melakukan pelayanan yang berbasis 3 in 1, 4 in 1 dan 5 in 1
3. Melakukan pengiriman dokumen kependudukan ke Kecamatan bekerja sama dengan PT. Pos Indonesia, sehingga masyarakat dapat mengambil dokumen kependudukan di Kecamatan.



BAB III

TUGAS PEMBANTUAN

Tugas Pembantuan adalah penugasan dari Pemerintah Pusat kepada daerah otonom untuk melaksanakan sebagian urusan pemerintahan yang menjadi kewenangan Pemerintah Pusat atau dari Pemerintah Provinsi kepada Pemerintah Kabupaten/Kota untuk melaksanakan sebagian urusan pemerintahan yang menjadi kewenangan Pemerintah Propinsi. Tugas Pembantuan yang diberikan kepada Pemerintah Kabupaten/Kota biasanya bersumber dana dari APBN Kementerian. Pada tahun 2018 di Dinas Kependudukan dan Pencatatan **Sipil tidak ada Tugas Pembantuan** yang diberikan oleh Pemerintah Pusat.



BAB IV

TUGAS UMUM PEMERINTAHAN

1. Kerjasama Antar Daerah

Pada tahun 2018 Dinas Kependudukan dan Pencatatan Sipil Tidak melaksanakan Kerja Sama atau Memorial Of Understanding (MOU) antar daerah dalam bidang Administrasi Kependudukan dan Pencatatan Sipil .

2. Kerjasama Daerah Dengan Pihak Ketiga

Dalam mendukung kelancaran tugas Dinas Kependudukan dan Pencatatan Sipil telah melakukan kerjasama dengan pihak ketiga, yaitu :

A. Mitra yang Diajak Kerjasama

Mitra kerjasama dengan PT. Pos Indonesia (**Persero**)

B. Dasar Hukum

Nomor 415.4/245/PKS-CAPIL/2018 dan 183 / TNR / SPEL / PENJ-P2 / 3 / 2018 Pengiriman Dokumen Kependudukan dan Pencatatan Sipil

A. Bidang Kerjasama

Objek perjanjian kerjasama adalah untuk melaksanakan layanan DOKKAR (Dokumen Oke Kami Antar) Dinas Kependudukan dan Pencatatan Sipil

C. Nama Kegiatan

Ruang lingkup perjanjian kerjasama adalah pengiriman dokumen kependudukan dan pencatatan sipil ke kecamatan atau sebaliknya di Kabupaten Berau

D. Satuan Kerja Perangkat Daerah Penyelenggara Kerjasama Daerah Dengan Pihak Ketiga

Dinas Kependudukan dan Pencatatan Sipil

E. Jumlah Pegawai, Kualifikasi Pendidikan, Pangkat dan Golongan



Data pegawai yang terlibat dalam perjanjian kerjasama adalah sebagai berikut :

No	Nama	Jabatan
1	Drs. H. Anwar	Plt. Kepala Dinas
2	Ardanis, SE. M. Si	Kabid Pengelolaan data dan inovasi kependudukan
3	Amir HAmzah, SH	Kasi Kerjasama
4	Gatot Wahyudi, SE	Kasi Inovasi
5	Rusli, SE	Kasi Pemanfaatan Data
6	Budi Sidik, S. STP	FJU
7	Umi Kalsum, A. Md	FJU
8	Agus Hairuddin	FJU

F. Sumber dan Jumlah Anggaran

Seluruh biaya pengiriman dokumen kependudukan dan pencatatan sipil dibebankan kepada Dinas Kependudukan dan Pencatatan Sipil sebesar Rp 9.000.000 (Sembilan juta rupiah).

G. Jangka Waktu Kerjasama

Perjanjian kerjasama berakhir sampai dengan 31 Desember 2018





BAB V

GAMBARAN UMUM DEMOGRAFIS KABUPATEN BERAU

Kabupaten Berau memiliki luas wilayah 34.127,47 km² terdiri dari daratan seluas 21.951,71 km² dan luas laut 11.962,42 km², serta terdiri dari 52 pulau besar dan kecil dengan 13 Kecamatan, 10 Kelurahan, 100 Kampung/Desa. Jika ditinjau dari luas wilayah Kalimantan Timur, luas Kabupaten Berau adalah 13,92% dari luas wilayah Kalimantan Timur, dengan prosentase luas perairan 28,74%,

Kabupaten Berau merupakan salah satu daerah Pintu Gerbang Pembangunan di wilayah Propinsi Kalimantan Timur Bagian Utara, yang terletak disebelah utara dari Ibukota Propinsi Kalimantan Timur dan sekaligus merupakan Wilayah Daratan dan Pesisir Pantai yang memiliki Sumber Daya Alam, dimana wilayah daratan terdiri dari gugusan bukit yang terdapat hampir disemua kecamatan terutama Kecamatan Kelay yang mempunyai perbukitan Batu Kapur yang luasnya hampir 100 Km².

Jumlah Penduduk Kabupaten Berau per Kecamatan, Jumlah penduduk menurut jenis kelamin, Jumlah Penduduk Menurut Jenis Pendidikan, Jumlah Penduduk Menurut Jenis Pekerjaan serta Jumlah Penduduk Menurut Struktur usia berdasarkan data hasil pembersihan semester II Tahun 2018 dapat dijelaskan dalam tabel sebagai berikut :



TABEL 6.1
JUMLAH PENDUDUK DAN KEPALA KELUARGA
DINAS KEPENDUDUKAN DAN PENCATATAN SIPIL, 2018

No	KECAMATAN	JUMLAH PENDUDUK	JUMLAH KEPALA KELUARGA
1	KELAY	5.353	1.744
2	TALISAYAN	13.215	4.321
3	SAMBALIUNG	34.316	11.816
4	SEGAH	11.655	4.021
5	TANJUNG REDEB	67.361	22.759
6	GUNUNG TABUR	22.764	7.712
7	PULAU DERAWAN	10.512	3.359
8	BIDUK BIDUK	6.186	1.932
9	TELUK BAYUR	28.537	9.884
10	TABALAR	6.524	2.111
11	MARATUA	3.427	1.015
12	BATU PUTIH	7.512	2.486
13	BIATAN	7.292	2.398
JUMLAH		224.654	75.558

TABEL 6.2
JUMLAH PENDUDUK MENURUT JENIS KELAMIN

NO	NAMA KECAMATAN	DATA AGREGAT KEPENDUDUKAN		
		LAKI-LAKI	PEREMPUAN	JUMLAH DUK
1	KELAY	2.917	2.436	5.353
2	TALISAYAN	7.088	6.127	13.215
3	SAMBALIUNG	18.555	15.761	34.316
4	SEGAH	6.445	5.210	11.655
5	TANJUNG REDEB	35.322	32.039	67.361
6	GUNUNG TABUR	12.434	10.330	22.764
7	PULAU DERAWAN	5.531	4.981	10.512
8	BIDUK BIDUK	3.195	2.991	6.186
9	TELUK BAYUR	15.237	13.300	28.537
10	TABALAR	3.473	3.051	6.524
11	MARATUA	1.750	1.677	3.427
12	BATU PUTIH	4.005	3.507	7.512
13	BIATAN	3.906	3.386	7.292
JUMLAH		119.858	104.796	224.654



TABEL 6.3
JUMLAH PENDUDUK MENURUT STRUKTUR USIA
DINAS KEPENDUDUKAN DAN PENCATATAN SIPIL KABUPATEN BERAU, 2018

NO	NAMA KECAMATAN	0-4		5-9		10-14		15-19		20-24		25-29	
		LK	PR	LK	PR	LK	PR	LK	PR	LK	PR	LK	PR
1	KELAY	128	149	247	247	271	235	257	216	233	215	238	211
2	TALISAYAN	409	395	647	638	623	532	610	527	625	526	604	612
3	SAMBALIUNG	1,200	1,115	1,791	1,664	1,489	1,415	1,495	1,430	1,810	1,442	1,753	1,462
4	SEGAH	335	319	598	498	515	458	592	499	585	498	594	460
5	TANJUNG REDEB	2,521	2,330	3,620	3,274	2,991	2,921	2,858	2,766	3,076	2,673	3,073	2,847
6	GUNUNG TABUR	866	827	1,190	1,162	936	872	1,023	884	1,280	891	1,246	980
7	PULAU DERAWAN	328	346	594	531	481	483	541	476	452	438	419	395
8	BIDUK BIDUK	218	177	307	293	253	284	305	270	249	258	260	264
9	TELUK BAYUR	1,034	1,033	1,536	1,452	1,239	1,184	1,195	1,058	1,384	1,075	1,547	1,225
10	TABALAR	211	218	337	312	303	277	309	283	316	258	288	271
11	MARATUA	90	100	178	166	163	160	180	177	137	123	134	156
12	BATU PUTIH	241	211	383	387	337	323	347	328	358	277	294	288
13	BIATAN	250	199	396	357	329	290	320	335	351	288	332	298
JUMLAH		7,831	7,419	11,824	10,981	9,930	9,434	10,032	9,249	10,856	8,962	10,782	9,469

Lanjutan

No	KEAMATAN	30-34		35-39		40-44		45-49		50-54		55-59	
		LK	PR	LK	PR	LK	PR	LK	PR	LK	PR	LK	PR
1	KELAY	251	209	253	212	288	223	227	153	185	134	133	94
2	TALISAYAN	601	588	610	539	580	457	491	425	418	373	331	219
3	SAMBALIUNG	1,707	1,437	1,637	1,519	1,530	1,268	1,366	1,053	1,042	758	687	507
4	SEGAH	590	524	597	486	567	449	501	356	355	273	273	161
5	TANJUNG REDEB	3,017	3,041	3,325	3,103	3,045	2,798	2,574	2,115	1,952	1,637	1,335	1,088
6	GUNUNG TABUR	1,119	951	1,130	1,014	1,045	866	877	624	623	459	415	307
7	PULAU DERAWAN	436	442	479	509	514	393	416	317	315	223	211	160
8	BIDUK BIDUK	235	231	306	268	230	232	193	178	202	166	147	131
9	TELUK BAYUR	1,383	1,310	1,343	1,284	1,308	1,094	1,013	842	858	606	501	444
10	TABALAR	298	265	279	267	268	237	258	176	228	175	119	107
11	MARATUA	156	156	165	144	120	107	106	86	98	89	80	62
12	BATU PUTIH	317	311	355	325	354	324	325	256	226	169	198	125
13	BIATAN	305	312	351	312	279	252	292	263	243	191	171	115
JUMLAH		10,415	9,777	10,830	9,982	10,128	8,700	8,639	6,844	6,745	5,253	4,601	3,520

Lanjutan

No	KECAMATAN	60-64		65-69		70-74		>74	
		LK	PR	LK	PR	LK	PR	LK	PR
1	KELAY	75	57	63	42	31	28	37	11
2	TALISAYAN	226	159	156	67	82	46	75	24
3	SAMBALIUNG	442	286	290	185	167	120	149	100
4	SEGAH	141	108	99	59	50	41	53	21
5	TANJUNG REDEB	903	661	560	399	251	183	221	203
6	GUNUNG TABUR	257	210	182	117	131	91	114	75
7	PULAU DERAWAN	136	115	103	74	59	48	47	31
8	BIDUK BIDUK	103	96	91	63	47	32	49	48
9	TELUK BAYUR	355	294	251	179	134	115	156	105
10	TABALAR	105	88	78	56	40	30	36	31
11	MARATUA	53	65	45	41	22	29	23	16
12	BATU PUTIH	124	88	61	50	51	28	34	17
13	BIATAN	101	75	101	43	46	34	39	22
JUMLAH		3,021	2,302	2,080	1,375	1,111	825	1,033	704

TABEL 6.4
JUMLAH PENDUDUK MENURUT JENIS PENDIDIKAN
DINAS KEPENDUDUKAN DAN PENCATATAN SIPIL, 2018

NO	NAMA KECAMATAN	BELUM SEKOLAH		TIDAK TAMAT SD		TAMAT SD		SLTP		SLTA		DIPLOMA II		DIPLOMA III		STRATA I		STRATA II		STRATA III	
		LK	PR	LK	PR	LK	PR	LK	PR	LK	PR	LK	PR	LK	PR	LK	PR	LK	PR	LK	PR
1	KELAY	778	792	547	425	719	633	347	277	443	230	12	10	10	19	60	50	1	0	0	0
2	TALISAYAN	1,646	1,545	1,308	1,113	1,942	1,739	973	794	1,001	725	20	28	40	53	157	128	1	2	0	0
3	SAMBALIUNG	4,288	3,949	2,577	2,456	3,775	3,705	2,738	2,351	4,462	2,628	75	81	126	155	497	429	16	7	1	0
4	SEGAH	1,555	1,323	1,170	990	1,718	1,486	901	689	965	592	25	8	27	33	81	89	3	0	0	0
5	TANJUNG REDEB	8,184	7,701	4,239	4,225	3,827	4,289	4,403	4,420	11,162	8,063	219	320	565	756	2,528	2,163	189	100	6	2
6	GUNUNG TABUR	2,960	2,829	1,666	1,431	2,463	2,347	1,853	1,509	3,057	1,741	52	60	74	117	299	292	10	4	0	0
7	PULAU DERAWAN	1,390	1,297	1,067	1,021	1,675	1,537	646	554	637	475	16	10	17	27	81	58	1	2	1	0
8	BIDUK BIDUK	737	691	548	556	894	864	402	403	496	356	16	11	24	29	76	80	2	1	0	0
9	TELUK BAYUR	3,556	3,431	1,810	1,796	2,363	2,470	2,292	2,067	4,475	2,663	73	84	147	248	501	527	19	13	1	1
10	TABALAR	863	876	778	647	1,016	901	396	296	363	244	6	9	12	27	38	49	1	0	0	2
11	MARATUA	406	415	392	422	565	521	175	157	176	135	8	1	3	7	25	19	0	0	0	0
12	BATU PUTIH	912	893	653	604	1,142	1,042	593	504	631	401	9	10	16	18	47	34	1	1	1	0
13	BIATAN	977	897	734	660	1,023	1,003	562	402	516	328	14	12	18	17	61	67	1	0	0	0
JUMLAH		28,252	26,639	17,489	16,346	23,122	22,537	16,281	14,423	28,384	18,581	545	644	1,079	1,506	4,451	3,985	245	130	10	5





Tabel 6.5
JUMLAH PENDUDUK MENURUT JENIS PEKERJAAN
DINAS KEPENDUDUKAN DAN PENCATATAN SIPIL, 2018

NO	NAMA KECAMATAN	Belum/ Tidak Bekerja	Mengurus Rumah Tangga	Pelajar/ Mahasis wa	Pensiun an	PNS	TNI	Kepolisian RI	Perdagangan	Petani/ Pekebun	Peternak	Nelayan/ Perikanan
1	KELAY	1,538	965	870	4	62	1	1	7	1,160	0	3
2	TALISAYAN	3,553	2,944	2,187	21	223	9	7	52	2,117	2	300
3	SAMBALIUNG	9,847	7,475	6,137	83	556	6	29	93	4,043	35	514
4	SEGAH	3,121	2,320	1,883	15	112	5	7	15	2,503	2	7
5	TANJUNG REDEB	19,276	13,338	12,447	454	3,073	111	322	738	914	15	232
6	GUNUNG TABUR	7,201	4,941	3,706	71	438	8	19	40	2,478	13	185
7	PULAU DERAWAN	3,054	2,514	1,820	7	107	2	9	17	416	4	1,864
8	BIDUK BIDUK	1,501	1,467	1,289	9	133	1	3	9	459	0	601
9	TELUK BAYUR	8,156	6,346	4,799	95	622	342	45	140	1,704	19	116
10	TABALAR	1,866	1,499	1,041	5	57	0	9	10	896	5	681
11	MARATUA	953	836	621	5	41	1	3	7	24	1	681
12	BATU PUTIH	1,955	1,778	1,284	7	65	1	4	21	1,018	1	348
13	BIATAN	2,055	1,648	1,133	10	67	2	2	18	1,470	1	116
JUMLAH		64,076	48,071	39,217	786	5,556	489	460	1,167	19,202	98	5,648



Lanjutan

No	KECAMATAN	Industri	Konstruksi	Transportasi	Karyawan Swasta	Karyawan BUMN	Karyawan BUMD	Karyawan Honorer	Buruh Harian Lepas	Buruh Tani Perkebunan	Buruh Nelayan Perikanan	Buruh Peternakan	Pembantu Rumah Tangga
1	KELAY	0	1	2	318	1	0	52	48	105	0	0	0
2	TALISAYAN	2	5	0	921	10	1	112	154	118	32	1	3
3	SAMBALIUNG	3	3	25	2,590	30	10	247	983	195	24	4	11
4	SEGAH	0	0	3	1,013	1	2	63	107	175	2	0	1
5	TANJUNG REDEB	18	55	45	8,166	247	103	756	2,653	157	37	2	41
6	GUNUNG TABUR	1	3	24	2,131	16	16	178	461	142	7	1	8
7	PULAU DERAWAN	0	3	1	265	6	1	72	64	24	34	0	3
8	BIDUK BIDUK	1	0	1	177	2	0	76	158	32	19	0	3
9	TELUK BAYUR	2	10	28	3,238	51	11	268	1,000	144	6	1	9
10	TABALAR	0	2	4	151	3	1	31	42	40	19	0	3
11	MARATUA	0	0	0	102	0	0	41	11	5	27	0	0
12	BATU PUTIH	0	0	0	615	3	0	29	68	53	65	2	1
13	BIATAN	1	0	6	373	4	0	57	57	97	2	0	2
	JUMLAH	28	82	139	20,060	374	145	1,982	5,806	1,287	274	11	85



LANJUTAN

No	KECAMATAN	Tukang Cukur	Tukang Listrik	Tukang Batu	Tukang Kayu	Tukang Sol Sepatu	Tukang Las Pandai Besi	Tukang Jahit	Tukang Gigi	Penata Rias	Penata Busana	Penata Rambut	Mekanik	Seniman
1	KELAY	0	0	3	4	0	0	0	0	0	0	0	1	0
2	TALISAYAN	1	0	7	21	0	0	2	1	2	1	0	15	0
3	SAMBALIUNG	10	2	38	60	0	7	11	1	3	0	2	45	2
4	SEGAH	2	1	2	7	0	1	0	0	0	0	0	9	0
5	TANJUNG REDEB	103	18	184	246	8	32	54	2	7	4	10	181	4
6	GUNUNG TABUR	16	0	19	69	1	2	7	0	0	1	1	26	0
7	PULAU DERAWAN	1	1	3	22	0	1	1	0	0	0	0	0	0
8	BIDUK BIDUK	0	0	14	49	0	5	5	0	0	0	0	5	0
9	TELUK BAYUR	11	8	32	105	0	3	14	0	1	0	4	56	0
10	TABALAR	1	0	2	8	0	1	0	0	0	0	0	2	0
11	MARATUA	0	0	7	13	0	0	0	0	0	0	0	1	1
12	BATU PUTIH	0	0	2	6	0	0	3	0	0	0	0	1	0
13	BIATAN	0	0	3	3	0	1	0	0	0	0	0	2	1
	JUMLAH	18	30	316	613	9	53	97	4	13	6	17	344	8





Lanjutan

No	KECAMATAN	Anggota DPRD Provinsi	Anggota DPRD Kab/Kota	Dosen	Guru	Pilot	Pengacara	Notaris	Arsitek	Akuntan	Konsultan	Dokter	Bidan	Perawat
1	KELAY	0	1	0	44	0	0	0	0	0	1	2	7	5
2	TALISAYAN	0	1	0	70	0	0	0	0	0	0	3	11	13
3	SAMBALIUNG	0	3	2	139	0	2	0	1	0	5	7	16	26
4	SEGAH	0	0	0	37	0	0	0	0	0	0	0	4	12
5	TANJUNG REDEB	0	9	35	459	0	6	5	3	2	31	51	38	73
6	GUNUNG TABUR	0	1	0	71	0	0	0	0	0	1	2	8	21
7	PULAU DERAWAN	0	1	0	28	0	0	0	0	0	0	1	5	2
8	BIDUK BIDUK	0	1	1	27	0	2	0	0	0	1	1	4	8
9	TELUK BAYUR	1	3	8	205	0	3	0	0	0	5	6	20	39
10	TABALAR	0	0	0	27	0	0	0	0	0	0	1	6	1
11	MARATUA	0	0	0	18	0	0	0	0	0	0	1	0	4
12	BATU PUTIH	0	0	0	25	0	0	0	0	0	0	0	2	6
13	BIATAN	0	1	0	47	0	0	0	0	0	0	0	3	0
	JUMLAH	1	21	46	1,197	0	13	5	4	2	44	75	124	210

LANJUTAN

No	KECAMATAN	Apoteker	Psikiater Psikolog	Penyiar Televisi	Penyiar Radio	Pelaut	Pene- liti	Sopir	Pialang	Paran- ormal	Pedagang	Perangkat Desa	Kepala Desa	Biarawati	Wiras- wasta	Lain- nya
1	KELAY	1	0	0	0	0	0	13	0	0	11	9	5	0	96	2
2	TALISAYAN	3	0	0	0	3	0	58	0	0	47	4	2	0	157	2
3	SAMBALIUNG	3	0	0	0	1	0	167	0	0	137	5	1	0	648	1
4	SEGAH	1	0	0	0	0	0	35	0	0	7	1	2	3	156	0
5	TANJUNG REDEB	21	1	0	0	27	0	384	0	0	802	0	1	6	1,349	6
6	GUNUNG TABUR	1	0	0	0	12	0	77	0	0	50	6	0	0	287	1
7	PULAU DERAWAN	1	0	0	0	0	0	12	0	0	8	0	1	0	135	1
8	BIDUK BIDUK	0	0	0	0	3	0	25	0	0	18	3	1	0	65	3
9	TELUK BAYUR	4	0	0	0	5	0	163	0	2	228	6	0	0	447	4
10	TABALAR	0	0	0	0	1	0	15	0	0	10	3	2	0	71	0
11	MARATUA	0	0	0	0	0	0	0	0	0	2	1	0	0	20	0
12	BATU PUTIH	2	0	0	0	6	0	31	0	0	14	0	0	0	90	1
13	BIATAN	0	0	0	0	0	0	26	0	0	9	4	0	0	60	0
	JUMLAH	37	1	0	0	58	0	1,006	0	2	1,343	42	15	9	3,581	21



Lanjutan

No	KECAMATAN	Anggota DPD	Anggota BPK	Presid en	Wakil Presiden	Anggota MK	Anggota Kabinet Kementerian	Duta Besar	Gube rnur	Wakil Gubernur	Bupati	Wakil Bupati	Walikota	Wakil Walikota
1	KELAY	0	0	0	0	0	0	0	0	0	0	0	0	0
2	TALISAYAN	0	0	0	0	0	0	0	0	0	0	0	0	0
3	SAMBALIUNG	0	0	0	0	0	0	0	0	0	0	0	0	0
4	SEGAH	0	0	0	0	0	0	0	0	0	0	0	0	0
5	TANJUNG REDEB	0	0	0	0	0	0	0	0	0	1	1	0	0
6	GUNUNG TABUR	0	0	0	0	0	0	0	0	0	0	0	0	0
7	PULAU DERAWAN	0	0	0	0	0	0	0	0	0	0	0	0	0
8	BIDUK BIDUK	0	0	0	0	0	0	0	0	0	0	0	0	0
9	TELUK BAYUR	0	0	0	0	0	0	0	0	0	0	0	0	0
10	TABALAR	0	0	0	0	0	0	0	0	0	0	0	0	0
11	MARATUA	0	0	0	0	0	0	0	0	0	0	0	0	0
12	BATU PUTIH	0	0	0	0	0	0	0	0	0	0	0	0	0
13	BIATAN	0	0	0	0	0	0	0	0	0	0	0	0	0
	JUMLAH	0	0	0	0	0	0	0	0	0	1	1	0	0



Lanjutan

No	KECAMATAN	Tabib	Parajin	Perancang Busana	Penterjemah	Imam Mesjid	Pendeta	Pastor	Wartawan	Ustadz Mubaligh	Juru Masak	Promotor Acara	Anggota DPR RI
1	KELAY	0	0	0	0	0	10	0	0	0	0	0	0
2	TALISAYAN	0	0	1	0	1	6	4	2	3	1	0	0
3	SAMBALIUNG	0	0	0	0	5	17	0	3	6	2	0	0
4	SEGAH	0	0	0	0	3	16	0	1	0	0	0	0
5	TANJUNG REDEB	0	0	2	0	10	18	4	17	28	8	0	0
6	GUNUNG TABUR	0	0	0	0	3	6	0	1	2	0	0	0
7	PULAU DERAWAN	0	0	0	0	1	0	0	0	0	1	0	0
8	BIDUK BIDUK	0	0	0	0	0	2	0	0	1	1	0	0
9	TELUK BAYUR	0	0	0	0	3	3	0	1	5	1	0	0
10	TABALAR	0	0	0	0	0	6	0	1	2	0	0	0
11	MARATUA	0	0	0	0	0	0	0	0	0	0	0	0
12	BATU PUTIH	0	0	0	0	0	5	0	0	0	0	0	0
13	BIATAN	0	0	0	0	2	6	0	0	3	0	0	0
	JUMLAH	0	0	3	0	28	95	8	26	50	14	0	0



BAB VI

PENUTUP

A. Kesimpulan

Laporan Keterangan Pertanggung jawaban (LKPJ) Dinas Kependudukan dan Pencatatan Sipil Kab. Berau adalah laporan penyelenggaraan pemerintahan dan pembangunan di daerah selama 1 (satu) tahun anggaran yang disampaikan oleh Kepala Daerah kepada Dewan Permusyawaratan Rakyat Daerah (DPRD) Kabupaten Berau..

Laporan Keterangan Pertanggung jawaban (LKPJ) Dinas Kependudukan dan Pencatatan Sipil Kab. Berau Tahun Anggaran 2018 merupakan laporan pelaksanaan program dan kegiatan selama tahun 2018 dengan mengacu pada kewenangan Pemerintah Daerah Kabupaten Berau, pelaksanaan asas desentralisasi, pengelolaan keuangan serta tugas umum pemerintahan.

Dari hasil kinerja yang dilaporkan pada Laporan Keterangan Pertanggung jawaban (LKPJ) Dinas Kependudukan dan Pencatatan Sipil Kab. Berau Tahun Anggaran 2018, dapat disimpulkan bahwa dalam pembangunan khususnya penanganan administrasi kependudukan di Kabupaten Berau yang telah dilaksanakan mulai dari perencanaan, pelaksanaan serta pengendalian dan pengawasan terhadap seluruh kegiatan, pada umum dinilai berjalan dengan baik dan lancar

B. Saran

Hasil pembangunan khususnya dibidang kependudukan dan pencatatan sipil yang telah dicapai pada tahun 2018, tentunya masih perlu untuk ditingkatkan kembali agar apa yang menjadi target dan sasaran pembangunan sebagaimana tertuang dalam RPJMD Kab. Berau Tahun 2016 – 2021 dapat dicapai dan dilaksanakan. Terhadap berbagai kekurangan, kelemahan dan permasalahan yang



ada dalam pelaksanaan pembangunan tahun 2018 akan dilakukan evaluasi untuk dapat dijadikan acuan bagi perbaikan penyelenggaraan pemerintahan dan pembangunan pada tahun-tahun mendatang.

Semoga Laporan Keterangan Pertanggung jawaban (LKPJ) Dinas Kependudukan dan Pencatatan Sipil Kab. Berau ini dapat menjadi bahan masukan terhadap Laporan Keterangan Pertanggung jawaban (LKPJ) Bupati untuk memberikan catatan sebagai bahan penyempurnaan dan perbaikan pembangunan kedepan.