



L P P D

TAHUN 2019



DINAS PENDIDIKAN KABUPATEN BERAU

DAFTAR ISI

Daftar Isi	i
Kata Pengantar	iii
BAB-I PENDAHULUAN	I-1
1. Dasar Hukum Pembentukan Perangkat Daerah.	I-1
2. Dasar Hukum Susunan Organisasi dan Tata Kerja Perangkat Daerah	I-1
3. Nama Perangkat Daerah	I-1
4. Bidang Urusan Wajib Pemerintahan Yang Dilaksanakan	I-1
5. Struktur Organisasi dan Tata Kerja Perangkat Daerah	I-2
6. Daftar Urut Kepangkatan Perangkat Daerah	I-5
BAB-II URUSAN KONKUREN	II-16
1. Organisasi Perangkat Daerah Pelaksana	II-16
2. Program dan Kegiatan	II-16
3. Tingkat Pencapaian Standar Pelayanan Minimal	II-29
4. Jumlah Pegawai, Kualifikasi Pendidikan, Pangkat dan Golongan, Jumlah Pejabat Struktural dan Fungsional	II-29
5. Alokasi dan Realisasi Anggaran	II-32
6. Kesesuaian Perencanaan Pembangunan Daerah	II-66
7. Kondisi Sarana dan Prasarana Yang Digunakan	II-66
8. Permasalahan dan Solusi	II-68
BAB-III TUGAS UMUM PEMERINTAHAN	III-75
1. Kerjasama Antar Daerah	III-75
BAB-IV PENERAPAN DAN PENCAPAIAN SPM	IV-79
BAB-V AKUNTABILITAS KINERJA PEMERINTAH DAERAH	V-80
A. Laporan Hasil Evaluasi Atas Implementasi Sistem AKIP Tahun Sebelumnya	V-80
B. Pengukuran Capaian Kinerja	V-81
C. Analisis Capaian Kinerja	V-82

BAB-VI PRESTASI YANG DIPEROLEH OPD	VI-84
A. Penghargaan Tingkat Internasioanal	VI-84
B. Penghargaan Tingkat Nasional	VI-87
BAB-VII PENUTUP	VII-93
A. Kesimpulan	VII-93
B. Saran	VII-93

KATA PENGANTAR

Dengan memanjatkan puji dan syukur kehadirat Tuhan Yang Maha Esa atas segala limpahan rahmat dan karunia-Nya, sehingga Laporan Penyelenggaraan Pemerintahan Daerah (LPPD) Organisasi Perangkat Daerah (OPD) Dinas Pendidikan Kabupaten Berau dapat disusun sesuai dengan waktu yang telah ditentukan. Hal ini adalah dalam upaya pertanggungjawaban penyelenggaraan pemerintah yang berhubungan dengan tugas pokok dan fungsinya serta urusan wajib perangkat daerah.

Sebagaimana ditegaskan dalam Undang – Undang Republik Indonesia Nomor 23 Tahun 2014 tentang Pemerintahan Daerah pasal 69 ayat (1) mengamanatkan Kepala Daerah untuk menyampaikan Laporan Keterangan Pertanggungjawaban, laporan keterangan pertanggungjawaban, dan ringkasan laporan penyelenggaraan Pemerintahan Daerah sebagaimana diatur secara rinci dalam Peraturan Pemerintah Nomor 3 Tahun 2007 tentang Laporan Penyelenggaraan Pemerintahan Daerah (LPPD) kepada pemerintah. Kepala Daerah mempunyai kewajiban memberikan Laporan Keterangan Pertanggungjawaban kepada DPRD dan Laporan Penyelenggaraan Pemerintahan Daerah (LPPD) kepada Pemerintah serta menginformasikan LPPD kepada Masyarakat paling lambat 3 (tiga) bulan setelah tahun anggaran berakhir.

Berdasarkan ketentuan tersebut diatas, Dinas Pendidikan Kabupaten Berau melaksanakan penyusunan Laporan Penyelenggaraan Pemerintah Daerah (LPPD) ini sebagai kelengkapan Evaluasi Kinerja Penyelenggaraan Pemerintah Daerah (EKPPD) Laporan ini diharapkan dapat menjadi acuan semua pihak yang berkepentingan untuk mengetahui sejauhmana Dinas Pendidikan Kabupaten Berau telah menjalankan kewenangan kegiatannya sesuai dengan target dan sasaran yang ingin dicapai. Laporan Penyelenggaraan Pemerintah Daerah (LPPD) Dinas Pendidikan Kabupaten Berau ini sangat dibutuhkan dalam pelaksanaan monitoring dan evaluasi kegiatan serta sebagai bahan masukan untuk perencanaan dan pengambilan kebijakan pada tahun yang akan datang.

Semoga dengan disusunnya laporan ini dapat memberikan manfaat yang berharga bagi pihak yang berkepentingan.

Demikian, atas dukungan dan kerjasamanya dalam penyusunan Laporan Penyelenggaraan Pemerintah Daerah (LPPD) Dinas Pendidikan Kabupaten Berau ini diucapkan terimakasih.

Tanjung Redeb, 03 Februari 2020

Kepala,

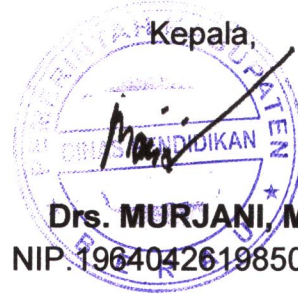

Drs. MURJANI, M. SI
NIP. 196404261985031012

BAB I

PENDAHULUAN

1. Dasar Hukum Pembentukan Perangkat Daerah

Dinas Pendidikan Kabupaten Berau merupakan salah satu dinas yang dibentuk melalui Peraturan Daerah Kabupaten Berau Nomor 7 Tahun 2016 tentang Pembentukan dan Susunan Perangkat Daerah.

2. Dasar Hukum Susunan Organisasi dan Tata Kerja Perangkat Daerah

Berdasarkan Peraturan Bupati Berau Nomor 30 Tahun 2016 tentang Susunan Organisasi dan Tata Kerja Dinas Pendidikan. Dinas Pendidikan Kabupaten Berau mempunyai tugas membantu Bupati melaksanakan urusan pemerintahan yang menjadi kewenangan Daerah dan tugas pembantuan yang diberikan Bupati di bidang pendidikan. Dalam melaksanakan tugas, Dinas Pendidikan Kabupaten Berau menyelenggarakan fungsi :

- a. Perumusan kebijakan di bidang pendidikan;
- b. Pelaksanaan kebijakan di bidang pendidikan;
- c. Pelaksanaan evaluasi dan pelaporan pelaksanaan tugas di bidang pendidikan;
- d. Pelaksanaan administrasi dinas sesuai dengan lingkup tugasnya;
- e. Pelaksanaan fungsi lain yang diberikan oleh Bupati terkait dengan tugas dan fungsinya.

3. Nama Perangkat Daerah

Perangkat Daerah Pelaksana Urusan Wajib yang berkaitan dengan pelayanan dasar berdasarkan Peraturan Daerah Kabupaten Berau Nomor 7 Tahun 2016 tentang Pembentukan dan Susunan Perangkat Daerah Kabupaten Berau adalah Dinas Pendidikan Kabupaten Berau.

4. Bidang Urusan Wajib Pemerintahan Yang Dilaksanakan

Urusan Pemerintahan yang dilaksanakan Dinas Pendidikan Kabupaten Berau berdasarkan Undang-Undang Nomor 23 Tahun 2014 tentang Pemerintahan Daerah dan Peraturan Pemerintah Nomor 18 Tahun 2016 tentang Perangkat Daerah adalah Urusan Wajib yang berkaitan dengan pelayanan dasar.

5. Struktur Organisasi dan Tata Kerja Perangkat Daerah

Dinas Pendidikan merupakan unsur pelaksana urusan pemerintahan bidang pendidikan dipimpin oleh Kepala Dinas yang berkedudukan di bawah dan bertanggungjawab kepada Bupati melalui Sekretaris Daerah.

Dalam rangka penyelenggaraan Pemerintahan, Pembangunan dan Pelayanan Masyarakat, Dinas Pendidikan Kabupaten Berau ditunjang dengan rincian struktur organisasi berdasarkan Peraturan Bupati Berau Nomor 50 tahun 2016 sebagai berikut :

- a. Kepala Dinas
- b. Sekretariat, membawahkan:
 - 1) Sub Bagian Penyusunan Program
 - 2) Sub Bagian Umum dan Kepegawaian
 - 3) Sub Bagian Keuangan dan Aset
- c. Bidang Pembinaan Pendidikan Anak Usia Dini, Pendidikan Masyarakat Serta Bahasa dan Sastra, membawahkan:
 - 1) Seksi Kesetaraan, Pendidikan Masyarakat serta Bahasa dan Sastra;
 - 2) Seksi Pembinaan Kelembagaan Pendidikan Anak Usia Dini;
 - 3) Seksi Sarana dan Prasarana Pendidikan Anak Usia Dini.
- d. Bidang Pembinaan Sekolah Dasar, membawahkan:
 - 1) Seksi Pembinaan dan Kelembagaan Sekolah Dasar;
 - 2) Seksi Kesiswaan dan Kreatifitas Sekolah Dasar;
 - 3) Seksi Sarana Prasarana Sekolah Dasar;
- e. Bidang Pembinaan Sekolah Menengah Pertama, membawahkan:
 - 1) Seksi Pembinaan dan Kelembagaan Sekolah Menengah Pertama;
 - 2) Seksi Kesiswaan dan Kreatifitas Sekolah Menengah Pertama;
 - 3) Seksi Sarana Prasarana Sekolah Menengah Pertama;
- f. Bidang Pembinaan Pendidik dan Tenaga Kependidikan, membawahkan:
 - 1) Seksi Pendidik dan Tenaga Kependidikan Pendidikan Anak Usia Dini;
 - 2) Seksi Pendidik dan Tenaga Kependidikan Sekolah Dasar;
 - 3) Seksi Pendidik dan Tenaga Kependidikan Sekolah Menengah Pertama.
- g. UPTD;
- h. Kelompok Jabatan Fungsional:

Berikut struktur organisasi Dinas Pendidikan Kabupaten Berau dapat dilihat pada bagan berikut ini :

STRUKTUR ORGANISASI DINAS PENDIDIKAN KABUPATEN BERAU
PER 31 DESEMBER 2019

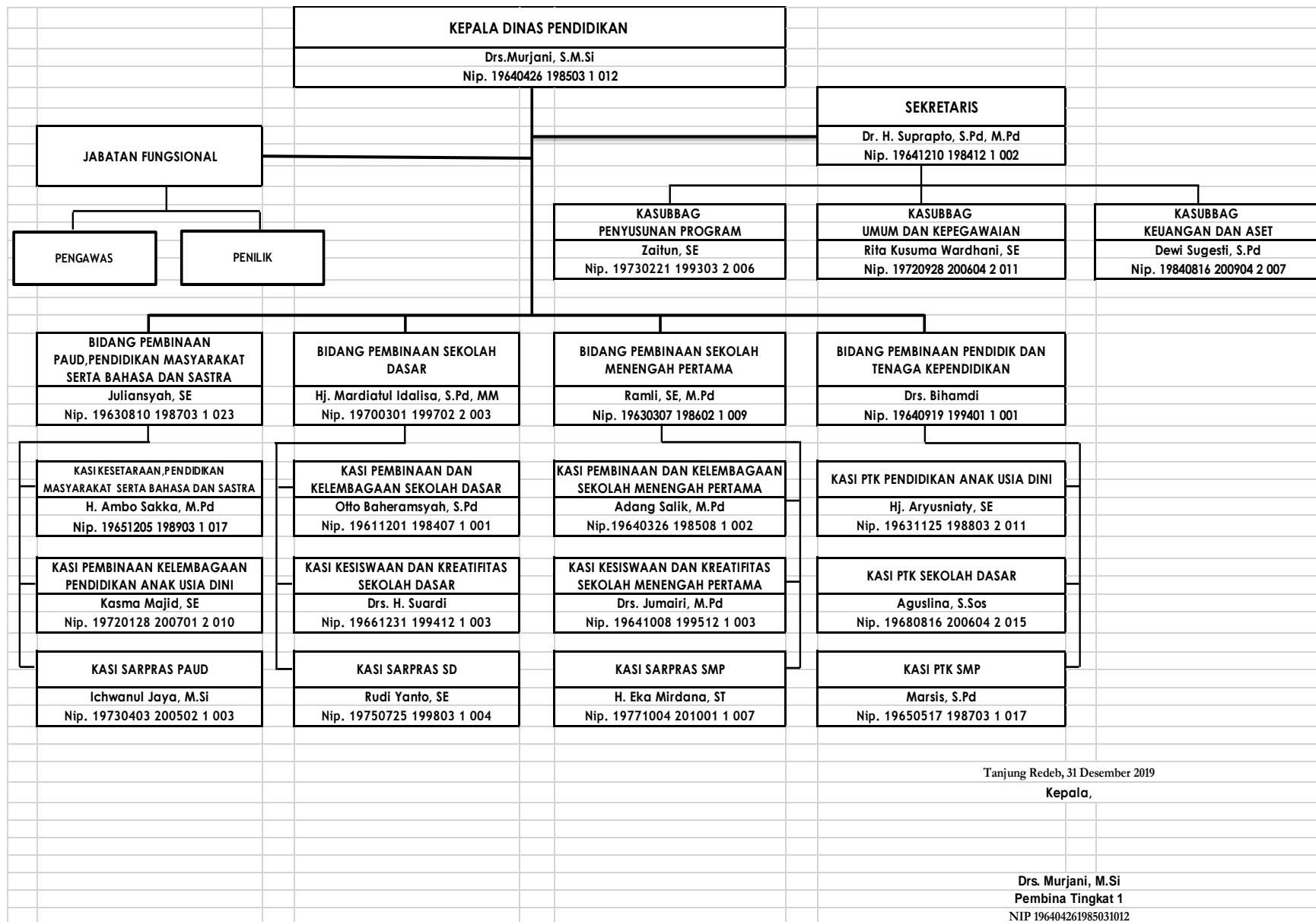

6. Daftar Urut Kepangkatan Perangkat Daerah

Kepegawaian dilingkungan Dinas Pendidikan Kabupaten Berau memiliki Pegawai Negeri Sipil (PNS) yang terdiri dari pegawai struktural dan pegawai fungsional (guru/pamong belajar dan pengawas sekolah). Jumlah pegawai Dinas Pendidikan Kabupaten Berau sampai dengan tanggal 31 Desember 2019 berjumlah 72 orang PNS dan Jumlah pegawai non PNS (tenaga kontrak/PTTD) sebanyak 36 orang yang berada di induk.

Daftar urut kepangkatan seluruh pegawai Perangkat Daerah (PNS, PTTD, Kontrak Kegiatan) per 31 Desember 2019.

Tabel 1.1
Daftar Urut Kepangkatan Pegawai Negeri Sipil
Dinas Pendidikan Kabupaten Berau
Per 31 Desember 2019

No	Nama	JK	NIP	Pangkat		Jabatan			Masa Kerja		Latihan Jabatan		Pendidikan Terakhir		Agama	Foto
	Tempat/Tgl Lahir	(L/P)		Gol/ RU	TMT	Eselon	Nama Jabatan	TMT	Thn	Bln	Nama	Thn	Nama Jurusan	Thn Lulus		
1	Drs. Murjani, M.Si Bulungan, 26-04-1964	L	196404261985031012	IV/b	01/10/2012	II/a	Kepala Dinas	01/02/2019	23	5	PIM III	2003	S2, Ekonomi	2002	Islam	
2	Dr. H. Suprpto, S.Pd,M.Pd Magetan, 10-12-1964	L	196412101984121002	IV/a	01/04/2004	III/a	Sekretaris	01/02/2019	30	4	PIM III	2013	S3, Pendidikan	2003	Islam	
3	Adang Salik, M.Pd Bandung, 26-03-1964	L	196403261985081002	IV/a	01/04/2008	IV/a	Kasi Pembina dan Kelembagaan SMP	05/06/2013	29	6	PIM IV	2008	S2, Pendidikan	2011	Islam	
4	Ramlie, SE,M.Pd Tanjung Redeb, 07-03-1963	L	196303071986021009	IV/a	01/10/2012	III/b	Kabid. Pembinaan SMP	01/02/2019	31	10			S2, Bhs & Sastra	2004	Islam	
5	H. Ambo Sakka, S.Pd, M.Pd Merancang Ulu, 05-12-1965	L	196512051989031017	IV/a	01/10/2005	IV/a	Kasi Kesetaraan,Dikmas serta Bhs dan Sastra	14/01/2019	26	0			S2, Administrasi Pendidikan	2010	Islam	
6	Juliansyah, SE Pantai Harapan, 31-12-1966	L	196612311994121003	IV/a	01/04/2016	III/b	Kabid. Pembinaan PAUD & Dikmas Serta Bhs & Sastra	27/01/2015	20	4	PIM IV	2011	S1, Bhs. Inggris	1992	Islam	
7	Drs. Bihamdi Tanjung Redeb, 19-09-1964	L	196003011984071001	IV/a	01/04/2014	III/b	Kabid. Pembinaan SMP	05/10/2017	20	3	PIM III	2009	S1, Bhs & Sastra Indonesia	1993	Islam	
8	Drs. H. Suardi Bone, 31-12-1966	L	19661231199412019	IV/a	01/10/2004	IV/a	Kasi Kesiswaan dan Kreatifitas SD	27/01/2015	20	4	PIM IV	2011	S1, Bhs Inggris	1990	Islam	
9	Hj.Mardiatul Idalisa,S.Pd,M.Pd Gunung Tabur, 01-03-1970	P	197003011997022003	IV/a	01/04/2010	III/b	Kabid. Pembinaan SD	05/10/2017	20	0	PIM III	2012	S2, Akuntansi Keuangan Daerah	2004	Islam	

10	Drs. Jumairi, M.Pd Berau, 08-10-1964	L	196410081995121003	IV/a	01/04/2005	IV/a	Kasi Kesiswaan dan Kreatifitas SMP	01/01/2017	22	0	PIM IV	2016	S2, Pendidikan	2011	Islam	
11	Otto Baheramsyah,S.Pd Teluk Bayur, 01-12-1961	L	196112011984071001	III/d	01/04/2011	IV/a	Kasi pembina dan Kelembagaan SD	27/01/2015	30	10	PIM IV	2011	S1, Pendidikan	2006	Islam	
12	Marsis, S.Pd Magetan, 17-05-1965	L	196505171987031017	III/d	01/04/2015	IV/a	Kasi PTK SMP	27/01/2015	27	11	PIM IV	2008	S1, Pendidikan	2004	Islam	
13	Hj. Aryusniaty,SE Pontianak, 25-11-1963	P	196311251988032011	III/d	01/10/2017	IV/a	Kasi Pembinaan PTK PAUD	01/02/2019	24	9			S1, Ekonomi	2006	Islam	
14	Aguslina, S.Sos Balikpapan, 16-08-1968	P	196808162006042015	III/c	01/04/2014	IV/a	Kasi Pembinaan PTK SD	01/02/2019	22	1			S1, Administrasi Negara	1993	Islam	
15	Kasma Majid, SE Ujung Pandang, 28-01-1972	P	197201282007012010	III/d	01/04/2019	IV/a	Kasi Kelembagaan PAUD	11/10/2019	19	9			S1, Ekonomi Manajemen	1997	Islam	
16	Zaitun, SE Biduk-Biduk, 21-02-1973	P	197302211993032006	III/d	01/04/2015	IV/a	Kasubbag. Penyusunan Program	12/01/2017	21	1			S1, Ekonomi Pembangunan	2005	Islam	
17	Rita Kusuma Wardhani, SE Gunung Tabur, 28-09-1972	P	197209282006042011	III/d	25/04/2014	IV/a	Kasubbag. Umum & Kepegawaian	12/01/2017	16	3			S1, Ekonomi	1996	Islam	
18	Ichwanul Jaya,ST, MT Sidoarjo, 03-04-1973	L	197304032005021003	III/d	03/04/1973	IV/a	Kasi Sarpras PAUD	30/05/2012	10	0	PIM IV	2013	S2, Teknik	2014	Islam	
19	Rudi Yanto, SE Berau, 25-07-1975	L	197507251998031004	III/d	01/04/2012	IV/a	Kasi Sarpras SD	30/05/2012	16	11	PIM IV	2013	S1, Ekonomi		Islam	
20	Eka Mirdana, ST Samarinda, 04-10-1977	L	197710042010011007	III/c	01/04/2018	IV/a	Kasi Sarpras SMP	28/12/2018	14	1			S1, Tehnik	2003	Islam	
21	Dewi Sugesti, S.Pd Berau, 16-08-1984	P	198408162009042007	III/c	01/10/2017	IV/a	Kasubbag. Keuangan & Aset	01/02/2019	8	6			S1, Pendidikan	2006	Islam	
22	Edi Subarno, SE Ponorogo, 09-03-1963	L	19630309198601002	III/d	01/10/2014		Pengelola Data Sarpras Pendidikan		23	0			S1, Ekonomi	2001	Islam	
23	Sri Gunawati, SE Kediri, 02-08-1977	P	197708022007012013	III/d	01/04/2019		Pengelola Data		16	3			S1, Ekonomi	2003	Islam	
24	Gunda Marista, SE Berau, 27-10-1973	P	197310272007012007	III/c	01/04/2017		Pengelola Laporan Keuangan		8	1			S1, Ekonomi	1999	Islam	

25	Pandu Wira Karya, ST Balikpapan, 20-01-1977	L	197701202009011004	III/c	01/04/2019		Pengelola Data Sarpras Pendidikan		14	10			S1, Teknik	2002	Islam	
26	Evan Supandi, SE Berau, 18-12-1979	L	197912182009011009	III/c	01/04/2017		Pengelola Data Kelembagaan		6	11			S1, Ekonomi	2013	Islam	
27	Sri Handayani, SE Solo, 05-08-1976	P	197608052010012011	III/c	01/04/2018		Pengadministrasi Keuangan		10	1			S1, Manajemen	2001	Islam	
28	Juraidah, SE Rinding, 02-05-1977	P	197705022009012006	III/c	01/10/2017		Verifikator Keuangan		14	0			S1, Ekonomi	2002	Islam	
29	Siti Wardaniah, SE Damai, 22-08-1981	P	198108222002122003	III/c	01/10/2018		Pengelola Data Sarpras Pendidikan		10	10			S1, Ekonomi	2006	Islam	
30	H.Abidinsyah, SH Batu-Batu, 02-11-1964	L	196411021986031015	III/b	04/04/2014		Penyusun Program Pembinaan Masyarakat		28	1			S1, Hukum	2012	Islam	
31	Luzni Marchaen Ujung Pandang, 25-03-1965	P	196503251992032008	III/b	01/04/2008		Pengadministrasi Kepegawaian		22	7			SMA, IPA	1984	Kristen	
32	Lailatul Qadriah Samarinda, 17-01-1966	P	196601171993032002	III/b	04/04/2005		Pengelola Sarpras Pendidikan Dasar		16	5			SMA, IPS	1987	Islam	
33	Rajuliansyah, A. Ma. Sambaliung, 28-07-1974	L	197407281998031006	III/b	01/10/2018		Pengelola Sarpras Pendidikan Menengah		15	7			D3, Teknik Sipil	1998	Islam	
34	Salbiah Tarakan, 19-07-1977	P	197705022009012006	III/b	01/10/2017		Pengelola Data Sarpras Pendidikan		14	8			SMK, Keuangan	1997	Islam	
35	Anda Imansyah, SE Teluk Bayur, 22-11-1968	L	196811222000121002	III/b	01/10/2018		Pengelola Program dan Kegiatan		9	3			S1, Ekonomi Pembangunan	2011	Islam	
36	Susilo Utomo, SE Teluk Bayur, 11-04-1972	L	197204112000121001	III/b	01/04/2016		Pengadministrasi Sarpras		3	4			S1, Ekonomi Pembangunan	2009	Islam	
37	Kursani Talisayan, 05-10-1979	L	197910052007011011	III/a	01/04/2011		Pengelola Sarpras Pendidikan Menengah		10	6			S1, Ekonomi Pembangunan	2016	Islam	
38	Hermansyah, A.Md Tg. Redeb, 10-02-1981	L	198102102006041007	III/a	01/04/2018		Pengelola Kegiatan Survei dan Perencanaan		10	0			D3, Teknik Informatika	2002	Islam	

39	Weliyanto Bujangga, 03-06-1981	L	198106032010011015	III/a	01/04/2019		Penyusun Program Anggaran dan Pelaporan		10	3			SMA, IPS	1999	Islam	
40	Masitah Hayati, SE Sambaliung, 05-03-1983	P	198303052010012016	III/a	01/10/2018		Penyusun Rencana Kegiatan dan Anggaran		9	10			S1, Ekonomi Pembangunan	2015	Islam	
41	Raras Bimo Kusumo Broto, SH Bantul, 01-08-1989	L	198908012019031007	III/a	01/03/2019		Analisis Permasalahan Hukum		0	0			S1, Ilmu Hukum Perdata	2009	Islam	
42	Septian Zul'faik, S.Kom	L	199209232019031001	III/a	01/03/2019		Pranata Komputer Ahli Pertama		0	0			S1, Teknik Informatika	2015	Islam	
43	Muhammad Ridha Febrian, S.Kom Berau, 25-02-1996	L	199602252019031004	III/a	01/03/2019		Pranata Komputer Ahli Pertama		0	0			S1, Teknik Informatika	2017	Islam	
44	Dewi Rianawati, SE Tg. Redeb, 19-12-1984	P	198412192008012007	III/a	01/10/2019		Pengelola Data Kelembagaan		11	3			S1, Ekonomi		Islam	
45	Amir Daus, SE Tg. Redeb, 05-09-1982	L	198209052010011019	III/a	01/10/2019		Pengelola Data Laporan Keuangan		9	9			S1, Manajemen	2015	Islam	
46	Hj. Lenny D Tanjung Batu, 14-02-1973	P	197302141998072001	III/a	01/10/2019		Pranata Kearsipan		16	3			SPG, SD	1991	Islam	
47	Masrani Bujangga, 12-06-1970	L	197006122006041009	II/d	01/04/2018		Penyusun Program Kreatifitas & Inovasi		22	11			SMEA, Keuangan	1989	Islam	
48	Suyoto Bojonegoro, 02-02-1972	L	197202022006041025	II/d	01/04/2018		Pengadministrasi Keuangan		22	9			SMA, IPA	1993	Islam	
49	M. Alus Tanjung Redeb, 03-07-1967	L	196707032006041018	II/d	01/04/2018		Pramu Bakti		19	6			SMA, IPS	1995	Islam	
50	M. Sondak Bujangga, 09-09-1969	L	196909092007011033	II/d	01/04/2019		Pengelola Kelembagaan PAUD		17	3			SMA, IPS	1991	Islam	
51	Aji I Bagus Sumantra Gunung Tabur, 10-09-1977	L	197709102010011016	II/d	01/04/2014		Pengelola PTK		14	7			D3, Komputer	2001	Islam	
52	Agus Mulia Sidrap, 17-08-1982	P	198208172007012008	II/d	01/04/2019		Pengelola Kelembagaan PAUD		17	3			SMK, Akuntansi	2001	Islam	
53	Heru Windiyatno Surabaya, 11-11-1968	L	196811112007011025	II/d	01/04/2019		Pengelola Bahan Perencanaan		17	8			STM, Bangunan	1985	Islam	

54	Rendy Gunawan Tepian Buah, 10-05-1970	L	197005102007011037	II/d	01/04/2019		Pengadministrasi Umum		17	3			SMA, IPS	1990	Islam	
55	Nurheni Balikpapan, 06-12-1972	P	197212062007012012	II/d	01/04/2019		Pengelola Sarpras Pendidikan Dasar		17	3			SMA, IPS	1991	Islam	
56	Raguan Al Chairid Tg. Redeb, 16-05-1976	P	197605162007012011	II/d	01/04/2019		Pengadministrasi Kesiswaan		14	3			Paket C, IPS	2004	Islam	
57	Rudiansyah,SE Gunung Tabur, 09-02-1981	L	198102092007011005	II/c	01/04/2018		Penyusun Program Kreatifitas & Inovasi		13	1			SMA, IPS	2000	Islam	
58	Rahmat Hidayat Tg. Redeb, 27-04-1973	L	197304272010011006	II/c	01/04/2018		Pengelola Data Kelembagaan		13	3			SMA, IPS	1991	Islam	
59	Nur Hidayat Jawa Timur, 24-09-1879	L	197909242008011021	II/c	01/04/2012		Pengelola Kelembagaan Pendidikan		9	1			SMA, IPA	1998	Islam	
60	Adie. S Gunung Tabur, 07-07-1981	L	198107072009011005	II/c	01/10/2017		Pengelola Data Sarpras Pendidikan		12	1			SMA, IPS	1992	Islam	
61	Idrus Gunung Tabur, 22-08-1984	L	198422082009011003	II/c	01/04/2017		Pengelola Data Sarpras Pendidikan		13	9			SMA, IPS	2003	Islam	
62	Rudi Kurniawan Gresik, 25-05-1977	L	197705252008011025	II/c	01/04/2016		Pengadministrasi PTK		9	1			SMA, IPA	1998	Islam	
63	Nani Wahyuni Samarinda, 20-04-1981	P	198104202008012017	II/c	01/04/2016		Pengadministrasi Keuangan		9	1			SMA, IPS	2000	Islam	
64	Endang Mardalena Teluk Bayur, 21-03-1982	P	198203212009012001	II/c	01/10/2017		Pengelola PTK		13	9			SMA, IPS	2000	Islam	
65	Yudiarsyah Balikpapan, 28-02-1973	L	197302282010011005	II/c	01/04/2018		Pengadministrasi Umum		13	5			SMA, IPS	1991	Islam	
66	Nur Ihsan Sambaliung, 23-08-1982	L	198208232010011021	II/c	01/04/2017		Pengelola Sarpras PAUD		10	7			SMA, Bahasa	2000	Islam	
67	Sukarno Sragen, 18-08-1985	L	198508182010011014	II/c	01/01/2018		Pengadministrasi Sarpras		13	3			SMA, IPS	2004	Islam	
68	Fitriyani Tenggarong, 28-06-1986	P	198606282010012030	II/c	01/04/2018		Pengadministrasi Keuangan		13	3			SMK, Akuntansi	2004	Islam	
69	Edi Sugiarto Tg. Redeb, 04-06-1979	L	197906042007011010	II/c	01/04/2019		Pengelola Data		15	7			Paket C, IPS	2007	Islam	

70	Muhammad Nur Berau, 29-10-1983	L	198310292012121005	II/b	01/10/2017		Pengelola Laporan Keuangan		12	9			SMK, IPS	2002	Islam	
71	Rury Ekasari Tg. Redeb, 18-11-1981	P	198111182010012023	II/b	01/04/2014		Pengadministrasi Kesiswaan		9	9			Paket C, IPS	2003	Islam	
72	Sri Rezeki Tg. Redeb, 29-06-1975	P	197506292006042017	II/b	01/04/2017		Pengadministrasi PTK		14	8			SMA, IPA	1993	Islam	

TABEL 1.2
DAFTAR PTTD DINAS PENDIDIKAN KAB. BERAU

NO	NAMA / TANGGAL LAHIR	NO DAN TANGGAL SK	PENDIDIKAN	JENIS KELAMIN	AGAMA	KET
1.	Aswar Efendi, SE Gunung Tabur, 13-05-1978	814.2/682/BKPP- I/2017	S1	Laki-Laki	Islam	
2.	Agus Fadlillah Gunung Tabur, 17-08-1988	814.2/683/BKPP- I/2017	SMA	Laki-Laki	Islam	
3.	Aji Achmadly Syafarin Malang, 02-10-1987	814.2/659/BKPP- I/2017	SMA	Laki-Laki	Islam	
4.	Debby Heryawan, ST Tg. Redeb, 09-12-1988	814.2/653/BKPP- I/2017	S1	Laki-Laki	Islam	
5.	Dewi Puspa Indah, S.Pi Gunung Tabur, 06-07-1987	814.2/2831/BKPP- I/2017	S1	Perempuan	Islam	
6.	Dewi Yuliana, A.Md Tg. Redeb, 11-09-1971	814.2/2493/BKPP- I/2017	D3	Perempuan	Islam	
7.	Ellen Valentino, SE Teluk Bayur, 09-03-1981	814.2/684/BKPP- I/2017	S1	Perempuan	Islam	
8.	Eka Budianto Teluk Bayur, 01-01-1968	814.2/679/BKPP- I/2017	SMA	Laki-Laki	Islam	
9.	Emy Susiany, ST Tg. Redeb, 11 Maret 1982	814.2/681/BKPP- I/2017	S1	Perempuan	Islam	
10.	Gunawan Sulistyadi, SH Samarinda, 24 April 1992	814.2/673/BKPP- I/2017	S1	Laki-Laki	Islam	

11.	Hasnuryati, SE Tg. Redeb, 10-02-1983	814.2/662/BKPP- I/2017	S1	Perempuan	Islam	
12.	Ibnu Asy Al-Habiburrahman, S.Pd.I Berau, 09-12-1991	814.2/2465/BKPP- I/2017	S1	Laki-Laki	Islam	
13.	Isromiah Berau, 27-03-1986	814.2//BKPP-I/2017	SMA	Perempuan	Islam	
14.	Iswadi Pantai Harapan, 03-01-1982	814.2/674/BKPP- I/2017	SMA	Laki-Laki	Islam	
15.	Meliono Tg. Redeb, 31-05-1982	814.2/657/BKPP- I/2017	SMA	Laki-Laki	Islam	
16.	Miri Yohanis, A.Md Pare-Pare, 01-05-1974	814.2/667/BKPP- I/2017	D3	Laki-Laki	Kristen	
17.	Muftianah, A.Md Tg. Redeb, 20-07-1982	814.2/671/BKPP- I/2017	D3	Perempuan	Islam	
18.	M. Arifin Pemalang, 21-12-1977	814.2/656/BKPP- I/2017	SD	Laki-Laki	Islam	
19.	M. Yusuf, S.Kom Berau, 25-09-1990	814.2/3119/BKPP- I/2017	S1	Laki-Laki	Islam	
20.	Muhammad Zairin Fauzi, SE Tg. Redeb, 29 Maret 1989	814.2/668/BKPP- I/2017	S1	Laki-Laki	Islam	
21.	Rakhmad Hidayat, ST Tg. Redeb, 15-06-1987	814.2/1625/BKPP- I/2017	S1	Laki-Laki	Islam	

22.	Rifkie Hidayat, S.Kom Tg. Redeb, 11-05-1993	814.2/655/BKPP- I/2017	S1	Laki-Laki	Islam	
23.	Rina Yulianti, SE Tg. Redeb, 30-07-1992	814.2/676/BKPP- I/2017	S1	Perempuan	Islam	
24.	Riska Frasis Arimbi, S.ST Tg. Redeb, 03-01-1987	814.2/664/BKPP- I/2017	S1	Perempuan	Islam	
25.	Sabran, SE Gurimbang, 16-03-1983	814.2/661/BKPP- I/2017	S1	Laki-Laki	Islam	
26.	Sanawiyah, SE Maluang, 01-03-1980	814.2/658/BKPP- I/2017	S1	Perempuan	Islam	
27.	Syafriansyah Tg. Redeb, 27-06-1978	814.2/675/BKPP- I/2017	SMA	Laki-Laki	Islam	
28.	Tri Heri Febrianto, ST Tg. Redeb, 06-02-1986	814.2/663/BKPP- I/2017	S1	Laki-Laki	Islam	
29.	Triono Sragen, 12-05-1975	814.2/689/BKPP- I/2017	SMA	Laki-Laki	Islam	
30.	Zulpiansyah, SE Tidung Pale, 08-03-1987	814.2/678/BKPP- I/2017	S1	Laki-Laki	Islam	
31.	Evita Tiara Jayanti, SH Samarinda, 26-04-1997	820/501/Disdik- Kab/Sekrt/2018	S1	Perempuan	Islam	
32.	Masendra Nugraha, S.Kom Samarinda, 30-08-1992	421/2057/Disdik- Kab/P2TK/2018	S1	Laki-Laki	Islam	

33.	Ega Saputra Berau, 05-08-1999	814.1/3752/BKPP- I/2018	SMA	Laki-Laki	Islam	
34.	Dewi Sopiana Berau, 20-05-1999	814.2/3815/BKPP- I/2019	SMK	Perempuan	Islam	
35.	Ayu Astria Teluk Bayur, 14-08-1991	821.1/204/Disdik- Kab/Dikdas/2015	S1	Perempuan	Islam	
36.	Wahyudinata Ahadiat, S. Si Tanjung Redeb, 09-06-1991	814.2/3953/BKPP- I/2019	S1	Laki-Laki	Islam	
37.	Dessy Aprileny Pontianak, 05-04-1979	814.2/3951/BKPP- I/2019	S1	Perempuan	Islam	
38.	Ade Saputra Teluk Bayur, 31-10-1992	814.1/4035/BKPP- I/2019	SMA	Laki-Laki	Islam	
39.	Asti Larassati Tanjung Redeb 22-01-1997	814.1/3995/BKPP- I/2019	S1	Perempuan	Islam	
40.	Neny Meiriani Tanjung Redeb, 26-05-1983	814.1/3998/BKPP- I/2019	S1	Perempuan	Islam	
41.	Mellysa Machmudin Berau, 21-03-1992	814.1/3997/BKPP- I/2019	S1	Perempuan	Islam	
42.	Ismail Saleh, SE Tanjung Redeb, 17-05-1994	814.1/3894/BKPP- I/2019	S1	Laki-Laki	Islam	
43.	Ahmad Nurrahmadhani Samarinda 24-12-1999	814.1/3892/BKPP- I/2019	SMK	Laki-Laki	Islam	

BAB II

URUSAN KONKUREN

A. Organisasi Perangkat Daerah Pelaksana

Dinas Pendidikan Kabupaten Berau dibentuk berdasarkan Peraturan Daerah Kabupaten Berau Nomor 7 Tahun 2016 tentang Pembentukan dan Susunan Perangkat Daerah Kabupaten Berau. Dalam rangka penyelenggaraan Pemerintahan, Pembangunan dan Pelayanan Masyarakat, Dinas Pendidikan Kabupaten Berau mempunyai tugas pokok dan fungsi sebagaimana diatur berdasarkan Peraturan Bupati Berau Nomor 50 Tahun 2016 tentang Susunan Organisasi dan Tata Kerja Dinas Pendidikan. Dinas Pendidikan Kabupaten Berau yang mempunyai tugas membantu Bupati melaksanakan urusan pemerintahan yang menjadi kewenangan Daerah dan tugas pembantuan yang diberikan Bupati di bidang pendidikan.

B. Program dan Kegiatan

Dinas Pendidikan Kabupaten Berau melaksanakan Urusan Wajib yang berkaitan dengan pelayanan dasar dijabarkan dalam 7 (tujuh) program dan 323 (tiga ratus dua puluh tiga) kegiatan serta anggaran dapat dilihat pada tabel 2.1 Program, secara detail kegiatan dan anggaran Dinas Pendidikan Kabupaten Berau Tahun 2019 sebagai berikut :

Tabel 2.1
Program, Kegiatan dan Anggaran

No.	Program dan Kegiatan	Anggaran (Rp)
1	Program Pelayanan Administrasi Perkantoran	61,139,984,450.00
1	Penyediaan jasa surat menyurat	3,750,000.00
2	Penyediaan jasa komunikasi, sumber daya air dan listrik	440,000,000.00
3	Penyediaan jasa pemeliharaan dan perizinan kendaraan dinas/operasional	120,000,000.00
4	Penyediaan jasa administrasi keuangan	707,376,000.00
5	Penyediaan jasa kebersihan kantor	15,000,000.00
6	Penyediaan jasa perbaikan peralatan kerja	35,000,000.00
7	Penyediaan alat tulis kantor	300,000,000.00
8	Penyediaan barang cetakan dan penggandaan	275,000,000.00
9	Penyediaan komponen instalasi listrik/penerangan bangunan kantor	15,000,000.00
10	Penyediaan peralatan dan perlengkapan kantor	70,000,000.00
11	Penyediaan bahan bacaan dan peraturan perundang-undangan	20,000,000.00
12	Penyediaan makanan dan minuman	70,000,000.00
13	Rapat-rapat koordinasi dan konsultasi ke luar daerah	250,000,000.00
14	Rapat – rapat koordinasi dan konsultasi ke dalam daerah	125,000,000.00
15	Penyediaan Jasa Administrasi/Teknis Perkantoran	58,693,858,450.00
2	Program Peningkatan Sarana dan Prasarana Aparatur	524,380,000.00
1	Pengadaan peralatan gedung kantor	75,000,000.00
2	Pembangunan Koridor dan Selasar Kantor	200,000,000.00
3	Pengadaan dan pemeliharaan alat instalasi listrik kantor	50,000,000.00
4	Pemeliharaan rutin/berkala gedung kantor	25,000,000.00
5	Pengelolaan Sarana dan Prasarana Pendidikan	174,380,000.00
3	Program peningkatan pengembangan 17system pelaporan capaian kinerja dan keuangan	155,665,000.00
1	Sosialisasi Kinerja Program SKPD	20,000,000.00
2	Penyusunan Dokumen Perencanaan dan Laporan Capaian Kinerja SKPD	17,500,000.00
3	Penyelenggaraan Ekspose Kinerja Pendidikan	118,165,000.00
4	Program Pendidikan Anak Usia Dini	7,608,133,649.00
1	Pembangunan rumah dinas kepala sekolah, guru, penjaga sekolah	237,097,000.00
2	Penambahan ruang kelas sekolah	100,000,000.00
3	Pembangunan taman, lapangan upacara dan fasilitas parkir	385,341,000.00
4	Pengadaan alat praktik dan peraga siswa	100,000,000.00
5	Pengadaan mebeluer sekolah	80,000,000.00
6	Pengadaan perlengkapan sekolah	100,000,000.00
7	Rehabilitasi sedang/berat ruang kelas sekolah	282,014,000.00
8	Penyelenggaraan Pendidikan Anak Usia Dini	50,000,000.00

	9	BOP PAUD (DAK) TK Negeri Pembina Tanjung Redeb	176,400,000.00
	10	BOP PAUD (DAK) TK Negeri Pembina Gunung Tabur	69,600,000.00
	11	BOP PAUD (DAK) TK Negeri Pembina Talisayan	45,600,000.00
	12	BOP PAUD (DAK) TK Negeri Sambaliung	55,800,000.00
	13	BOP PAUD (DAK) TK Negeri Teluk Bayur	54,600,000.00
	14	BOP PAUD (DAK) TK Negeri Pulau Derawan	48,000,000.00
	15	BOP PAUD (DAK) TK Negeri Batu Putih	34,800,000.00
	16	BOP PAUD (DAK) TK Negeri Tabalar	24,600,000.00
	17	BOP PAUD (DAK) TK Negeri Biatan	53,400,000.00
	18	BOP Pendidikan Anak Usia Dini (DAK)	107,380,000.00
	19	Pengembangan Wawasan Bagi Pendidik PAUD	100,000,000.00
	20	Bantuan Operasional Pendidikan Kesetaraan (DAK)	-
	21	Verifikasi Lembaga PAUD dan Akreditasi PAUD	50,000,000.00
	22	Akreditasi Lembaga PAUD, LKP dan PKBM	100,000,000.00
	23	Bantuan Tambahan Penghasilan Tutor PAUD (Guru Non PNS) di Sekolah Negeri dan Swasta	3,054,000,000.00
	24	Penunjang Kegiatan DAK SKB dan TK Negeri	86,928,650.00
	25	Pembangunan Sarana dan Prasarana SKB dan TK Negeri (DAK)	1,738,572,999.00
	26	Pembangunan taman, lapangan upacara dan fasilitas 18system TKN Pembina Sambaliung (BANKEU)	200,000,000.00
	27	Pembangunan Rumah Dinas Kepala Sekolah, Guru dan Penjaga Sekolah TKN Pembina Gunung Tabur (BANKEU)	224,000,000.00
	28	Penyediaan Buku Pelajaran / Perpustakaan	50,000,000.00
5	Program Wajib Belajar Pendidikan Dasar Sembilan Tahun		135,770,551,000.00
	1	Bantuan Operasional Sekolah Daerah (BOSDA) SD Negeri 001 Sei Bebanir Bangun	61,686,000.00
	2	Bantuan Operasional Sekolah Daerah (BOSDA) SD Negeri 001 Inaran	70,176,000.00
	3	Bantuan Operasional Sekolah Daerah (BOSDA) SD Negeri 001 Gurimbang	67,256,000.00
	4	Bantuan Operasional Sekolah Daerah (BOSDA) SD Negeri 002 Sei Benanir Bangun	145,576,000.00
	5	Bantuan Operasional Sekolah Daerah (BOSDA) SD Negeri 001 Pijanau	297,446,000.00
	6	Bantuan Operasional Sekolah Daerah (BOSDA) SD Negeri 002 Sambaliung	93,456,000.00
	7	Bantuan Operasional Sekolah Daerah (BOSDA) SD Negeri 003 Sei Bebanir Bangun	117,226,000.00
	8	Bantuan Operasional Sekolah Daerah (BOSDA) SD Negeri 001 Suaran	303,546,000.00
	9	Bantuan Operasional Sekolah Daerah (BOSDA) SD Negeri 003 Sambaliung	89,976,000.00
	10	Bantuan Operasional Sekolah Daerah (BOSDA) SD Negeri 001 Bena Baru	141,956,000.00
	11	Bantuan Operasional Sekolah Daerah (BOSDA) SD Negeri 004 Sambaliung	92,856,000.00
	12	Bantuan Operasional Sekolah Daerah (BOSDA) SD Negeri 001 Sukan Tengah	53,306,000.00

13	Bantuan Operasional Sekolah Daerah (BOSDA) SD Negeri 001 Pesayan	167,616,000.00
14	Bantuan Operasional Sekolah Daerah (BOSDA) SD Negeri 002 Tumbit Dayak	106,966,000.00
15	Bantuan Operasional Sekolah Daerah (BOSDA) SD Negeri 002 Sukan Tengah	105,136,000.00
16	Bantuan Operasional Sekolah Daerah (BOSDA) SD Negeri 003 Sukan Tengah	105,486,000.00
17	Bantuan Operasional Sekolah Daerah (BOSDA) SD Negeri 001 Rantau Panjang	70,496,000.00
18	Bantuan Operasional Sekolah Daerah (BOSDA) SD Negeri 002 Gurimbang	48,000,000.00
19	Bantuan Operasional Sekolah Daerah (BOSDA) SD Negeri 003 Tumbit Dayak	107,316,000.00
20	Bantuan Operasional Sekolah Daerah (BOSDA) SD Negeri 005 Sambaliung	127,476,000.00
21	Bantuan Operasional Sekolah Daerah (BOSDA) SD Negeri 004 Sukan Tengah	53,186,000.00
22	Bantuan Operasional Sekolah Daerah (BOSDA) SD Negeri 005 Sukan Tengah	69,016,000.00
23	Bantuan Operasional Sekolah Daerah (BOSDA) SD Negeri 002 Long Lanuk	110,916,000.00
24	Bantuan Operasional Sekolah Daerah (BOSDA) SD Negeri 001 Gunung Tabur	105,336,000.00
25	Bantuan Operasional Sekolah Daerah (BOSDA) SD Negeri 001 Samburakat	153,976,000.00
26	Bantuan Operasional Sekolah Daerah (BOSDA) SD Negeri 001 Sambakungan	155,996,000.00
27	Bantuan Operasional Sekolah Daerah (BOSDA) SD Negeri 001 Merancang Ulu	144,766,000.00
28	Bantuan Operasional Sekolah Daerah (BOSDA) SD Negeri 001 Batu – Batu	136,086,000.00
29	Bantuan Operasional Sekolah Daerah (BOSDA) SD Negeri 001 Merancang Ilir	307,066,000.00
30	Bantuan Operasional Sekolah Daerah (BOSDA) SD Negeri 001 Pulau Besing	102,276,000.00
31	Bantuan Operasional Sekolah Daerah (BOSDA) SD Negeri 002 Gunung Tabur	153,426,000.00
32	Bantuan Operasional Sekolah Daerah (BOSDA) SD Negeri 001 Maluang	129,736,000.00
33	Bantuan Operasional Sekolah Daerah (BOSDA) SD Negeri 001 Birang	83,906,000.00
34	Bantuan Operasional Sekolah Daerah (BOSDA) SD Negeri 002 Merancang Ulu	106,776,000.00
35	Bantuan Operasional Sekolah Daerah (BOSDA) SD Negeri 003 Gunung Tabur	120,676,000.00
36	Bantuan Operasional Sekolah Daerah (BOSDA) SD Negeri 001 Tasuk	182,756,000.00

37	Bantuan Operasional Sekolah Daerah (BOSDA) SD Negeri 001 Melati Jaya	99,186,000.00
38	Bantuan Operasional Sekolah Daerah (BOSDA) SD Negeri 002 Maluang	233,116,000.00
39	Bantuan Operasional Sekolah Daerah (BOSDA) SD Negeri 004 Gunung Tabur	126,876,000.00
40	Bantuan Operasional Sekolah Daerah (BOSDA) SD Negeri 001 Talisayan	513,060,000.00
41	Bantuan Operasional Sekolah Daerah (BOSDA) SD Negeri 001 Dumaring	112,556,000.00
42	Bantuan Operasional Sekolah Daerah (BOSDA) SD Negeri 001 Capuak	147,216,000.00
43	Bantuan Operasional Sekolah Daerah (BOSDA) SD Negeri 001 Campur Sari	143,276,000.00
44	Bantuan Operasional Sekolah Daerah (BOSDA) SD Negeri 001 Bumi Jaya	262,796,000.00
45	Bantuan Operasional Sekolah Daerah (BOSDA) SD Negeri 001 Tunggal Bumi	190,046,000.00
46	Bantuan Operasional Sekolah Daerah (BOSDA) SD Negeri 001 Suka Murya	123,146,000.00
47	Bantuan Operasional Sekolah Daerah (BOSDA) SD Negeri 001 Purna Sari Jaya	73,776,000.00
48	Bantuan Operasional Sekolah Daerah (BOSDA) SD Negeri 001 Sumber Mulya	145,456,000.00
49	Bantuan Operasional Sekolah Daerah (BOSDA) SD Negeri 001 Eka Sapta	98,276,000.00
50	Bantuan Operasional Sekolah Daerah (BOSDA) SD Negeri 001 Pulau Derawan	217,346,000.00
51	Bantuan Operasional Sekolah Daerah (BOSDA) SD Negeri 001 Tanjung Batu	210,356,000.00
52	Bantuan Operasional Sekolah Daerah (BOSDA) SD Negeri 001 Teluk Semanting	190,976,000.00
53	Bantuan Operasional Sekolah Daerah (BOSDA) SD Negeri 001 Pegat Batumbuk	137,726,000.00
54	Bantuan Operasional Sekolah Daerah (BOSDA) SD Negeri 001 Kasai	239,956,000.00
55	Bantuan Operasional Sekolah Daerah (BOSDA) SD Negeri 002 Tanjung Batu	472,700,000.00
56	Bantuan Operasional Sekolah Daerah (BOSDA) SD Negeri 001 Muara Lesan	102,416,000.00
57	Bantuan Operasional Sekolah Daerah (BOSDA) SD Negeri 001 Merapun	733,190,000.00
58	Bantuan Operasional Sekolah Daerah (BOSDA) SD Negeri 001 Merasa	153,296,000.00
59	Bantuan Operasional Sekolah Daerah (BOSDA) SD Negeri 001 Long Keluh	237,986,000.00
60	Bantuan Operasional Sekolah Daerah (BOSDA) SD Negeri 001 Long Beliu	189,896,000.00

61	Bantuan Operasional Sekolah Daerah (BOSDA) SD Negeri 001 Panaan	70,236,000.00
62	Bantuan Operasional Sekolah Daerah (BOSDA) SD Negeri 001 Long Suluy	137,036,000.00
63	Bantuan Operasional Sekolah Daerah (BOSDA) SD Negeri 001 Sido Bangen	65,836,000.00
64	Bantuan Operasional Sekolah Daerah (BOSDA) SD Negeri 001 Lesan Dayak	108,446,000.00
65	Bantuan Operasional Sekolah Daerah (BOSDA) SD Negeri 001 Merabu	185,796,000.00
66	Bantuan Operasional Sekolah Daerah (BOSDA) SD Negeri 001 Long Pelay	188,396,000.00
67	Bantuan Operasional Sekolah Daerah (BOSDA) SD Negeri 001 Long Lamcin	128,356,000.00
68	Bantuan Operasional Sekolah Daerah (BOSDA) SD Negeri 002 Long Sului	179,156,000.00
69	Bantuan Operasional Sekolah Daerah (BOSDA) SD Negeri 002 Sido Bangen	98,416,000.00
70	Bantuan Operasional Sekolah Daerah (BOSDA) SD Negeri 002 Merapun	225,636,000.00
71	Bantuan Operasional Sekolah Daerah (BOSDA) SD Negeri 001 Long Duhung	67,706,000.00
72	Bantuan Operasional Sekolah Daerah (BOSDA) SD Negeri 001 Long La'ai	138,436,000.00
73	Bantuan Operasional Sekolah Daerah (BOSDA) SD Negeri 001 Long Ayan	126,156,000.00
74	Bantuan Operasional Sekolah Daerah (BOSDA) SD Negeri 001 Gunung Sari	327,640,000.00
75	Bantuan Operasional Sekolah Daerah (BOSDA) SD Negeri 001 Tepian Buah	318,056,000.00
76	Bantuan Operasional Sekolah Daerah (BOSDA) SD Negeri 001 Punan Mahakam	134,956,000.00
77	Bantuan Operasional Sekolah Daerah (BOSDA) SD Negeri 001 Long ayap	152,460,000.00
78	Bantuan Operasional Sekolah Daerah (BOSDA) SD Negeri 001 Punan Malinau	77,296,000.00
79	Bantuan Operasional Sekolah Daerah (BOSDA) SD Negeri 001 Harapan Jaya	275,896,000.00
80	Bantuan Operasional Sekolah Daerah (BOSDA) SD Negeri 001 Bukit Makmur	69,496,000.00
81	Bantuan Operasional Sekolah Daerah (BOSDA) SD Negeri 001 Pandan Sari	102,216,000.00
82	Bantuan Operasional Sekolah Daerah (BOSDA) SD Negeri 001 Siduung Indah	133,636,000.00
83	Bantuan Operasional Sekolah Daerah (BOSDA) SD Negeri 001 Biduk – Biduk	52,996,000.00
84	Bantuan Operasional Sekolah Daerah (BOSDA) SD Negeri 001 Pantai Harapan	116,586,000.00
85	Bantuan Operasional Sekolah Daerah (BOSDA) SD Negeri 001 Tanjung Perepat	116,346,000.00

86	Bantuan Operasional Sekolah Daerah (BOSDA) SD Negeri 001 Teluk Sulaiman	176,006,000.00
87	Bantuan Operasional Sekolah Daerah (BOSDA) SD Negeri 001 Giring – Giring	116,816,000.00
88	Bantuan Operasional Sekolah Daerah (BOSDA) SD Negeri 002 Tanjung Perepat	108,516,000.00
89	Bantuan Operasional Sekolah Daerah (BOSDA) SD Negeri 001 Teluk Sumbang	147,086,000.00
90	Bantuan Operasional Sekolah Daerah (BOSDA) SD Negeri 002 Biduk – Biduk	74,996,000.00
91	Bantuan Operasional Sekolah Daerah (BOSDA) SD Negeri 003 Biduk – Biduk	77,686,000.00
92	Bantuan Operasional Sekolah Daerah (BOSDA) SD Negeri 001 Teluk Bayur	176,316,000.00
93	Bantuan Operasional Sekolah Daerah (BOSDA) SD Negeri 001 Rinding	266,756,000.00
94	Bantuan Operasional Sekolah Daerah (BOSDA) SD Negeri 002 Teluk Bayur	198,456,000.00
95	Bantuan Operasional Sekolah Daerah (BOSDA) SD Negeri 003 Teluk Bayur	163,106,000.00
96	Bantuan Operasional Sekolah Daerah (BOSDA) SD Negeri 004 Teluk Bayur	165,656,000.00
97	Bantuan Operasional Sekolah Daerah (BOSDA) SD Negeri 001 Tumbit Melayu	99,396,000.00
98	Bantuan Operasional Sekolah Daerah (BOSDA) SD Negeri 005 Teluk Bayur	91,656,000.00
99	Bantuan Operasional Sekolah Daerah (BOSDA) SD Negeri 002 Rinding	309,060,000.00
100	Bantuan Operasional Sekolah Daerah (BOSDA) SD Negeri 001 Labanan Jaya	182,156,000.00
101	Bantuan Operasional Sekolah Daerah (BOSDA) SD Negeri 002 Tumbit Melayu	101,376,000.00
102	Bantuan Operasional Sekolah Daerah (BOSDA) SD Negeri 001 Labanan Makarti	103,356,000.00
103	Bantuan Operasional Sekolah Daerah (BOSDA) SD Negeri 001 Labanan Makmur	270,016,000.00
104	Bantuan Operasional Sekolah Daerah (BOSDA) SD Negeri 001 Payung – Payung	196,086,000.00
105	Bantuan Operasional Sekolah Daerah (BOSDA) SD Negeri 001 Bohe Silian	112,436,000.00
106	Bantuan Operasional Sekolah Daerah (BOSDA) SD Negeri 001 Teluk Harapan	205,336,000.00
107	Bantuan Operasional Sekolah Daerah (BOSDA) SD Negeri 001 Teluk Alulu	140,486,000.00
108	Bantuan Operasional Sekolah Daerah (BOSDA) SD Negeri 001 Tabalar Muaran	153,856,000.00
109	Bantuan Operasional Sekolah Daerah (BOSDA) SD Negeri 001 Buyung – Buyung	365,320,000.00
110	Bantuan Operasional Sekolah Daerah (BOSDA) SD Negeri 001 Semurut	69,446,000.00

111	Bantuan Operasional Sekolah Daerah (BOSDA) SD Negeri 001 Tabalar Ulu	187,216,000.00
112	Bantuan Operasional Sekolah Daerah (BOSDA) SD Negeri 001 Tubaan	240,516,000.00
113	Bantuan Operasional Sekolah Daerah (BOSDA) SD Negeri 002 Semurut	160,116,000.00
114	Bantuan Operasional Sekolah Daerah (BOSDA)SD Negeri 001 Harapan Maju	75,376,000.00
115	Bantuan Operasional Sekolah Daerah (BOSDA) SD Negeri 001 Biatan Bapinang	114,566,000.00
116	Bantuan Operasional Sekolah Daerah (BOSDA) SD Negeri 001 Karangan	232,616,000.00
117	Bantuan Operasional Sekolah Daerah (BOSDA) SD Negeri 001 Biatan Lempake	324,560,000.00
118	Bantuan Operasional Sekolah Daerah (BOSDA) SD Negeri 001 Biatan Baru	170,396,000.00
119	Bantuan Operasional Sekolah Daerah (BOSDA) SD Negeri 001 Manunggal Jaya	347,996,000.00
120	Bantuan Operasional Sekolah Daerah (BOSDA) SD Negeri 001 Bukit Makmur Jaya	63,366,000.00
121	Bantuan Operasional Sekolah Daerah (BOSDA) SD Negeri 001 Batu Putih	159,616,000.00
122	Bantuan Operasional Sekolah Daerah (BOSDA) SD Negeri 001 Tembudan	149,076,000.00
123	Bantuan Operasional Sekolah Daerah (BOSDA) SD Negeri 001 Lobang Kelatak	200,386,000.00
124	Bantuan Operasional Sekolah Daerah (BOSDA) SD Negeri 001 Balikukup	166,156,000.00
125	Bantuan Operasional Sekolah Daerah (BOSDA) SD Negeri 001 Kayu Indah	116,596,000.00
126	Bantuan Operasional Sekolah Daerah (BOSDA) SD Negeri 001 Sumber Agung	143,576,000.00
127	Bantuan Operasional Sekolah Daerah (BOSDA) SD Negeri 001 Ampen Medang	80,636,000.00
128	Bantuan Operasional Sekolah Daerah (BOSDA) SMP Negeri 1 Tanjung Redeb	480,860,000.00
129	Bantuan Operasional Sekolah Daerah (BOSDA) SMP Negeri 2 Tanjung Redeb	473,720,000.00
130	Bantuan Operasional Sekolah Daerah (BOSDA) SMP Negeri 1 Sambaliung	385,300,000.00
131	Bantuan Operasional Sekolah Daerah (BOSDA) SMP Negeri 1 Gunung Tabur	492,780,000.00
132	Bantuan Operasional Sekolah Daerah (BOSDA) SMP Negeri 1 Talisayan	297,696,000.00
133	Bantuan Operasional Sekolah Daerah (BOSDA) SMP Negeri 1 Pulau Derawan	375,920,000.00
134	Bantuan Operasional Sekolah Daerah (BOSDA) SMP Negeri 1 Biduk – Biduk	132,436,000.00
135	Bantuan Operasional Sekolah Daerah (BOSDA) SMP Negeri 1 Teluk Bayur	483,460,000.00

136	Bantuan Operasional Sekolah Daerah (BOSDA) SMP Negeri 3 Tanjung Redeb	581,840,000.00
137	Bantuan Operasional Sekolah Daerah (BOSDA) SMP Negeri 1 Kelay	101,836,000.00
138	Bantuan Operasional Sekolah Daerah (BOSDA) SMP Negeri 2 Teluk Bayur	244,716,000.00
139	Bantuan Operasional Sekolah Daerah (BOSDA) SMP Negeri 1 Segah	434,000,000.00
140	Bantuan Operasional Sekolah Daerah (BOSDA) SMP Negeri 2 Sambaliung	247,336,000.00
141	Bantuan Operasional Sekolah Daerah (BOSDA) SMP Negeri 4 Tanjung Redeb	397,220,000.00
142	Bantuan Operasional Sekolah Daerah (BOSDA) SMP Negeri 5 Tanjung Redeb	377,200,000.00
143	Bantuan Operasional Sekolah Daerah (BOSDA) SMP Negeri 3 Teluk Bayur	245,616,000.00
144	Bantuan Operasional Sekolah Daerah (BOSDA) SMP Negeri 2 Gunung Tabur	446,300,000.00
145	Bantuan Operasional Sekolah Daerah (BOSDA) SMP Negeri 2 Talisayan	286,656,000.00
146	Bantuan Operasional Sekolah Daerah (BOSDA) SMP Negeri 1 Batu Putih	203,076,000.00
147	Bantuan Operasional Sekolah Daerah (BOSDA) SMP Negeri 1 Tabalar	193,986,000.00
148	Bantuan Operasional Sekolah Daerah (BOSDA) SMP Negeri 3 Sambaliung	222,756,000.00
149	Bantuan Operasional Sekolah Daerah (BOSDA) SMP Negeri 1 Biatan	445,416,000.00
150	Bantuan Operasional Sekolah Daerah (BOSDA) SMP Negeri 2 Batu Putih	202,956,000.00
151	Bantuan Operasional Sekolah Daerah (BOSDA) SMP Negeri 2 Kelay	184,276,000.00
152	Bantuan Operasional Sekolah Daerah (BOSDA) SMP Negeri 2 Biduk – Biduk	126,076,000.00
153	Bantuan Operasional Sekolah Daerah (BOSDA) SMP Negeri 2 Segah	200,116,000.00
154	Bantuan Operasional Sekolah Daerah (BOSDA) SMP Negeri 1 Maratua	318,956,000.00
155	Bantuan Operasional Sekolah Daerah (BOSDA) SMP Negeri 2 Pulau Derawan	232,656,000.00
156	Bantuan Operasional Sekolah Daerah (BOSDA) SMP Negeri 3 Kelay	211,256,000.00
157	Bantuan Operasional Sekolah Daerah (BOSDA) SMP Negeri 4 Sambaliung	113,676,000.00
158	Bantuan Operasional Sekolah Daerah (BOSDA) SMP Negeri 3 Pulau Derawan	174,276,000.00
159	Bantuan Operasional Sekolah Daerah (BOSDA) SMP Negeri 3 Talisayan	135,856,000.00
160	Bantuan Operasional Sekolah Daerah (BOSDA) SMP Negeri 5 Sambaliung	167,636,000.00

161	Bantuan Operasional Sekolah Daerah (BOSDA) SMP Negeri 6 Tanjung Redeb	271,616,000.00
162	Bantuan Operasional Sekolah Daerah (BOSDA) SMP Negeri 4 Talisayan	170,936,000.00
163	Bantuan Operasional Sekolah Daerah (BOSDA) SMP Negeri 4 Kelay	140,236,000.00
164	Bantuan Operasional Sekolah Daerah (BOSDA) SMP Negeri 5 Kelay	76,916,000.00
165	Bantuan Operasional Sekolah Daerah (BOSDA) SMP Negeri 2 Biatan	200,496,000.00
166	Bantuan Operasional Sekolah Daerah (BOSDA) SMP Negeri 3 Segah	133,936,000.00
167	Bantuan Operasional Sekolah Daerah (BOSDA) SMP Negeri 2 Tabalar	85,176,000.00
168	Bantuan Operasional Sekolah Daerah (BOSDA) SMP Negeri 6 Sambaliung	95,776,000.00
169	Bantuan Operasional Sekolah Daerah (BOSDA) SMP Negeri 7 Sambaliung	180,036,000.00
170	Bantuan Operasional Sekolah Daerah (BOSDA) SD Negeri 002 Pesayan	96,246,000.00
171	Pembangunan Sarana dan Prasarana SMP (DAK)	1,597,700,000.00
172	Pembangunan Sarana dan Prasarana SD (DAK)	5,070,755,000.00
173	Penunjang Kegiatan DAK SD	330,000,000.00
174	Penunjang Kegiatan DAK SMP	220,000,000.00
175	Pengadaan Papan Nama Sekolah/Nomenklatur SD	206,835,000.00
176	Pembangunan Sarana dan Prasarana SMP (DAK) Afirmasi	300,000,000.00
177	Pembangunan Gedung Sekolah Bidang Pembinaan SMP	7,642,608,000.00
178	Penambahan Ruang Kelas Sekolah Bidang Pembinaan SMP	4,816,560,000.00
179	Pembangunan Taman, Lapangan Upacara dan Fasilitas Parkir Bidang Pembinaan SMP	5,460,000,000.00
180	Bantuan Operasional Sekolah Pusat (BOSDA) SD Negeri 001 Biatan Ilir	112,196,000.00
181	Bantuan Operasional Sekolah Daerah (BOSDA) SD Negeri 002 Talisayan	55,637,000.00
182	Bantuan Operasional Sekolah Daerah (BOSDA) SD Negeri 001 Batu Rajang	176,237,000.00
183	Bantuan Operasional Sekolah Daerah (BOSDA) SMP Negeri 3 Batu Putih / SMP Negeri 1 Balikukup	50,143,000.00
184	Bantuan Operasional Sekolah Daerah (BOSDA) SMP Negeri 3 Gunung Tabur	50,142,000.00
185	Bantuan Operasional Sekolah Daerah (BOSDA) SD Negeri 002 Buyung – Buyung	226,496,000.00
186	Pembangunan Rumah Dinas Kepala Sekolah, Guru dan Penjaga Sekolah (Bid. Pemb. SMP)	2,291,447,000.00
187	Pembangunan Ruang Ibadah (Bid. Pemb. SMP)	3,305,000,000.00
188	Pengadaan Meubelair Sekolah Jenjang SMP	359,566,000.00
189	Pengadaan Perlengkapan Sekolah Jenjang SMP	3,226,042,000.00
190	Pengadaan Sarana Mobilisasi dan Kendaraan Operasional Sekolah (Bid. Pemb. SMP)	850,000,000.00

191	Pembangunan Taman, Lapangan Upacara dan Fasilitas Parkir Bid. Pemb. SMPN (BANKEU)	1,125,000,000.00
192	Peresmian / Pembukaan Sekolah Baru Jenjang SMP	125,000,000.00
193	Peningkatan Sarana dan Prasarana Perpustakaan Sekolah Jenjang SMP	275,000,000.00
194	Rehabilitasi sedang / berat bangunan sekolah (SMP)	100,000,000.00
195	Pembangunan Asrama Siswa (Bid. SMP)	220,000,000.00
196	Pengadaan Sarana Mobilisasi dan Kendaraan Operasional Sekolah Jenjang SD	300,000,000.00
197	Pengadaan Alat Praktik dan Peraga Siswa Jenjang SD (BANKEU)	200,000,000.00
198	Pengadaan Perlengkapan Sekolah Jenjang SD (BANKEU)	800,000,000.00
199	Pembangunan gedung sekolah	5,451,000,000.00
200	Pembangunan rumah dinas kepala sekolah, guru, penjaga sekolah	1,301,800,000.00
201	Penambahan ruang kelas sekolah	11,787,136,000.00
202	Penambahan ruang guru sekolah	220,000,000.00
203	Pembangunan taman, lapangan upacara dan fasilitas parkir	7,417,322,000.00
204	Pembangunan ruang ibadah	440,000,000.00
205	Pembangunan pepustakaan sekolah	220,000,000.00
206	Pembangunan sarana air bersih dan sanitary	3,204,900,000.00
207	Pengadaan alat praktik dan peraga siswa	1,731,500,000.00
208	Pengadaan mebeluerr sekolah Jejang SD	2,852,182,000.00
209	Pengadaan perlengkapan sekolah Jenjang SD	742,045,000.00
210	Rehabilitasi sedang/berat rumah dinas kepala sekolah, guru, penjaga sekolah	1,675,500,000.00
211	Rehabilitasi sedang/berat asrama siswa (Bid. SMP)	150,000,000.00
212	Rehabilitasi sedang/berat ruang kelas sekolah	18,668,400,000.00
213	Pelatihan kompetensi siswa berprestasi	150,000,000.00
214	Pelatihan Kompetensi Siswa Berprestasi (Lomba OSN Tingkat SMP)	150,000,000.00
215	Penyediaan buku pelajaran untuk SD/MI/SDLB dan SMP/MTS	270,000,000.00
216	Penyelenggaraan Paket A, B dan C	150,000,000.00
217	Penyelenggaraan akreditasi sekolah dasar	90,000,000.00
218	Penyediaan Beasiswa Bagi Keluarga Yang Tidak Mampu Dan Siswa Berprestasi Jenjang SMP	1,580,000,000.00
219	Penyediaan Beasiswa Bagi Keluarga Yang Tidak Mampu dan Siswa Berprestasi Jenjang SD Tahun Anggaran 2018	1,080,000,000.00
220	Pembangunan Ruang Kantin Sekolah Jenjang SD	325,000,000.00
221	Bantuan Operasional Sekolah Daerah (BOSDA) SD Negeri 001 Tanjung Redeb	219,426,000.00
222	Bantuan Operasional Sekolah Daerah (BOSDA) SD Negeri 002 Tanjung Redeb	347,560,000.00
223	Bantuan Operasional Sekolah Daerah (BOSDA) SD Negeri 003 Tanjung Redeb	196,086,000.00
224	Bantuan Operasional Sekolah Daerah (BOSDA) SD Negeri 004 Tanjung Redeb	285,800,000.00
225	Bantuan Operasional Sekolah Daerah (BOSDA) SD Negeri 005 Tanjung Redeb	148,736,000.00

	226	Bantuan Operasional Sekolah Daerah (BOSDA) SD Negeri 006 Tanjung Redeb	245,426,000.00
	227	Bantuan Operasional Sekolah Daerah (BOSDA) SD Negeri 007 Tanjung Redeb	281,070,000.00
	228	Bantuan Operasional Sekolah Daerah (BOSDA) SD Negeri 008 Tanjung Redeb	212,136,000.00
	229	Bantuan Operasional Sekolah Daerah (BOSDA) SD Negeri 009 Tanjung Redeb	225,736,000.00
	230	Bantuan Operasional Sekolah Daerah (BOSDA) SD Negeri 010 Tanjung Redeb	205,416,000.00
	231	Bantuan Operasional Sekolah Daerah (BOSDA) SD Negeri 011 Tanjung Redeb	177,676,000.00
	232	Bantuan Operasional Sekolah Daerah (BOSDA) SD Negeri 012 Tanjung Redeb	157,676,000.00
	233	Bantuan Operasional Sekolah Daerah (BOSDA) SD Negeri 013 Tanjung Redeb	131,056,000.00
	234	Bantuan Operasional Sekolah Daerah (BOSDA) SD Negeri 014 Tanjung Redeb	90,436,000.00
	235	Bantuan Operasional Sekolah Daerah (BOSDA) SD Negeri 015 Tanjung Redeb	184,146,000.00
	236	Bantuan Operasional Sekolah Daerah (BOSDA) SD Negeri 016 Tanjung Redeb	196,896,000.00
	237	Bantuan Operasional Sekolah Daerah (BOSDA) SD Negeri 017 Tanjung Redeb	239,116,000.00
	238	Bantuan Operasional Sekolah Daerah (BOSDA) SD Negeri 018 Tanjung Redeb	113,866,000.00
	239	Bantuan Operasional Sekolah Daerah (BOSDA) SD Negeri 019 Tanjung Redeb	185,236,000.00
	240	Bantuan Operasional Sekolah Daerah (BOSDA) SD Negeri 020 Tanjung Redeb	309,900,000.00
	241	Bantuan Operasional Sekolah Daerah (BOSDA) SD Negeri 021 Tanjung Redeb	158,836,000.00
	242	Bantuan Operasional Sekolah Daerah (BOSDA) SD Negeri 001 Sambaliung	167,336,000.00
	243	Bantuan Operasional Sekolah Daerah (BOSDA) SD Negeri 001 Pegat Bukur	227,486,000.00
	244	Bantuan Operasional Sekolah Daerah (BOSDA) SD Negeri 001 Tanjung Perangat	128,436,000.00
	245	Bantuan Operasional Sekolah Daerah (BOSDA) SD Negeri 001 Tumbit Dayak	130,456,000.00
	246	Bantuan Operasional Sekolah Daerah (BOSDA) SD Negeri 002 Tanjung Perangat	48,000,000.00
	247	Bantuan Operasional Sekolah Daerah (BOSDA) SD Negeri 001 Long Lanuk	293,416,000.00
6	Program Peningkatan Mutu Pendidik dan Tenaga Kependidikan		5,007,900,000.00
	1	Pelaksanaan Sertifikasi pendidik	350,000,000.00
	2	Diklat Guru Mata Pelajaran Jenjang SMP	200,000,000.00
	3	Pendidikan lanjutan bagi pendidik untuk memenuhi standar kualifikasi	150,000,000.00

	4	Pengembangan sistem penghargaan dan perlindungan terhadap profesi pendidik	200,000,000.00
	5	Penilaian Angka Kredit bagi Tenaga Fungsional Guru	150,000,000.00
	6	Pembinaan MGMP SMP dan MKKS SMP	103,900,000.00
	7	Diklat Kepala Sekolah	350,000,000.00
	8	Bimbingan Tehnis Penulisan Karya Tulis Ilmiah Bagi Guru SD dan SMP	150,000,000.00
	9	Bantuan Tambahan Penghasilan Pendidik dan Tenaga Kependidikan SD/MI & SMP/MTs Swasta	2,529,000,000.00
	10	Pelatihan Operator Proktor UN SMP	200,000,000.00
	11	Pembinaan Disiplin Penyelesaian Kasus PTK	25,000,000.00
	12	Seleksi Guru, Kepala Sekolah dan Pengawas Berprestasi	400000000
	13	Seminar dan Lokakarya pendidikan inklusi jenjang SMP	200000000
7	Program Manajemen Pelayanan Pendidikan		2,639,397,800.00
	1	Pelaksanaan evaluasi hasil kinerja bidang pendidikan	125,000,000.00
	2	Penerapan 28system dan informasi manajemen pendidikan	162,266,000.00
	3	Biaya Pengelolaan BOSDA Kabupaten Berau untuk Pendidikan Dasar dan Menengah	643,600,000.00
	4	Penunjang Operasional Pelayanan Pendidikan Jenjang Pendidikan Dasar	600,000,000.00
	5	Supervisi Pengawas	150,000,000.00
	6	Supervisi Penilik	150,000,000.00
	7	Pembinaan Kelembagaan Sekolah	71,640,000.00
	8	Bimibingan Teknis Pengelolaan dan Penata Usahaan Dana BOS	200,000,000.00
	9	Bantuan Dana Akomodasi ADIK	50,000,000.00
	10	Rakor Pendidikan	100,891,800.00
	11	Penunjang Operasional Pelayanan Jenjang Pendidikan Sekolah Menengah Pertama	311,000,000.00
	12	Validasi, sinkronisasi data terpadu	75,000,000.00
Jumlah			212,846,011,899.00

Sumber data : Sub. Bagian Penyusunan Program, Disdik Kab. Berau

C. Tingkat Pencapaian Standar Pelayanan Minimal

Uraian Tingkat Pencapaian Standar Pelayanan Minimal Perangkat Daerah untuk masa Tahun Anggaran 2019

D. Jumlah Pegawai, Kualifikasi Pendidikan, Pangkat dan Golongan, Jumlah Pejabat Struktural dan Fungsional

Dalam melaksanakan tugas pokok dan fungsinya Dinas Pendidikan Kabupaten Berau memiliki sumber daya manusia yang terdiri dari pegawai negeri sipil (PNS) terdiri dari pegawai struktural dan pegawai fungsional (guru/pamong belajar/pengawas sekolah). Jumlah kepegawaian yang ada di Dinas Pendidikan Kabupaten Berau sebanyak 72 orang. Berdasarkan kualifikasi pendidikan pegawai Dinas Pendidikan Kabupaten Berau tingkat SLTA sebanyak 30 orang, DIPLOMA I/II/III (D1/D2/D3) sebanyak 3, STRATA 1 sebanyak 31, STRATA 2 sebanyak 7 dan STRATA 3 sebanyak 1 dapat dilihat pada tabel berikut :

Tabel 2.2
Jumlah Pegawai Berdasarkan Kualifikasi Pendidikan
Dinas Pendidikan Kabupaten Berau
Per 31 Desember 2019

NO	TINGKAT PENDIDIKAN	JUMLAH
1	SLTA	30
2	DIPLOMA II/III (D-2 / D-3)	3
3	STRATA 1	31
4	STRATA 2	7
5	STRATA 3	1
JUMLAH		72

Selanjutnya komposisi pegawai berdasarkan golongan seperti dapat dilihat pada tabel dibawah ini :

Tabel 2.3
Daftar Pangkat dan Golongan Pegawai
Dinas Pendidikan Kabupaten Berau
Tahun 2019

NO	PANGKAT/GOLONGAN	JUMLAH
1	Juru Muda/IA	-
2	Juru Muda TK. I/IB	-
3	Juru/IC	-
4	Juru TK. I/ID	-
5	Pengatur Muda/IIA	-
6	Pengatur Muda TK. I/IIB	3
7	Pengatur/IIC	13
8	Pengatur TK. I/IID	10
9	Penata Muda/IIIA	10
10	Penata Muda TK. I/IIIB	7
11	Penata /IIIC	9
12	Penata TK. I/IIID	10
13	Pembina /IVA	9
14	Pembina TK I/IVB	1
15	Pembina Utama Muda/IVC	-
16	Pembina Utama Madya/IVD	-
17	Pembina Utama/IVE	-
	Jumlah	72

Sumber : Subbag Umum dan Kepegawaian, Disdik Kab. Berau

Sebagaimana diuraikan pada tabel diatas, tercatat 50% pegawai Dinas Pendidikan Kab.Berau adalah golongan III, merupakan pegawai yang berpendidikan Strata 1 dan SLTA.Pegawai yang berpendidikan Strata 1 pada umumnya sudah menduduki pangkat puncak pada jenjang kepangkatannya dan telah memiliki masa kerja lebih dari 20 tahun.

Komposisi pegawai berdasarkan jabatan pada Dinas Pendidikan Kabupaten Berau dapat dilihat pada tabel berikut ini:

Tabel 2.4
Daftar Pejabat Struktural dan Pejabat Fungsional
Dinas Pendidikan Kabupaten Berau
Tahun 2019

NO	URAIAN	JUMLAH
1	Pejabat Struktural	72
2	Pejabat Fungsional	42
	Jumlah	114

E. Alokasi dan Realisasi Anggaran

Dinas Pendidikan Kabupaten Berau pada tahun anggaran 2019 mempunyai anggaran Belanja Langsung sebesar Rp. 212.846.011.899,00 yang terbagi dalam 7 (tujuh) program dan 323 (tiga ratus dua puluh tiga) kegiatan. Secara keseluruhan realisasi fisik pelaksanaan program dan kegiatan sebesar 96,57% sedangkan realisasi keuangan adalah sebesar Rp. 205.555.633.410,87. Pencapaian realisasi fisik dan realisasi keuangan pada skala kategori penilaian **Sangat Baik**.

Selanjutnya uraian lebih detail terkait capaian kinerja program dan kegiatan yang berupa uraian capaian realisasi fisik dan keuangan Dinas Pendidikan Kabupaten Berau Tahun Anggaran 2019 sebagai berikut :

Tabel 2.5
LAPORAN REALISASI FISIK DAN KEUANGAN
DINAS PENDIDIKAN KABUPATEN BERAU PER KEGIATAN
PER 31 DESEMBER 2019

NO.	PROGRAM/KEGIATAN	LOKASI	VOLUME	ANGGARAN			SISA ANGGARAN (Rp)
				TOTAL ANGGARAN (Rp)	REALISASI (Rp)	Capaian (%)	
1	2	3	4	5	6	7	8
1	Program Pelayanan Administrasi Perkantoran			61.139.984.450,00	58.076.600.355,00	94,99	3.063.384.095,00
1	Penyediaan jasa surat menyurat	Kabupaten Berau	1000 Lembar	3.750.000,00	1.992.000,00	53,12	1.758.000,00
2	Penyediaan jasa komunikasi, sumber daya air dan listrik	Kabupaten Berau	12 Bulan	440.000.000,00	307.604.794,00	69,91	132.395.206,00
3	Penyediaan jasa pemeliharaan dan perizinan kendaraan dinas/operasional	Kabupaten Berau	16 Unit , 85 Unit	120.000.000,00	106.546.010,00	88,79	13.453.990,00
4	Penyediaan jasa administrasi keuangan	Tanjung Redeb	12 Bulan	707.376.000,00	574.237.000,00	81,18	133.139.000,00
5	Penyediaan jasa kebersihan kantor	Tanjung Redeb	12 Bulan	15.000.000,00	15.000.000,00	100,00	0,00
6	Penyediaan jasa perbaikan peralatan kerja	Kabupaten Berau	12 Bulan	35.000.000,00	35.000.000,00	100,00	0,00

7	Penyediaan alat tulis kantor	Tanjung Redeb	12 Bulan	300.000.000,00	299.840.650,00	99,95	159.350,00
8	Penyediaan barang cetakan dan penggandaan	Tanjung Redeb	25000 Exp	275.000.000,00	271.726.617,00	98,81	3.273.383,00
9	Penyediaan komponen instalasi listrik/penerangan bangunan kantor	Tanjung Redeb	12 Bulan	15.000.000,00	15.000.000,00	100,00	0,00
10	Penyediaan peralatan dan perlengkapan kantor	Tanjung Redeb	4 Unit	70.000.000,00	68.695.000,00	98,14	1.305.000,00
11	Penyediaan bahan bacaan dan peraturan perundang-undangan	Tanjung Redeb	2 Jenis	20.000.000,00	19.800.000,00	99,00	200.000,00
12	Penyediaan makanan dan minuman	Tanjung Redeb	2 Jenis	70.000.000,00	69.965.000,00	99,95	35.000,00
13	Rapat-rapat koordinasi dan konsultasi ke luar daerah	Tanjung Redeb	100 OK	250.000.000,00	248.380.154,00	99,35	1.619.846,00
14	Rapat - rapat koordinasi dan konsultasi ke dalam daerah	Tanjung Redeb	100 OK	125.000.000,00	124.600.000,00	99,68	400.000,00
15	Penyediaan Jasa Administrasi/Teknis Perkantoran	Kabupaten Berau	1850 Orang	58.693.858.450,00	55.918.213.130,00	95,27	2.775.645.320,00
2	Program Peningkatan Sarana dan Prasarana Aparatur			524.380.000,00	505.595.314,00	96,42	18.784.686,00
1	Pengadaan peralatan gedung kantor	Tanjung Redeb	2 Unit	75.000.000,00	73.645.000,00	98,19	1.355.000,00
2	Pembangunan Koridor dan Selasar Kantor	Tanjung Redeb	2 Ruangan	200.000.000,00	198.140.000,00	99,07	1.860.000,00

3	Pengadaan dan pemeliharaan alat instalasi listrik kantor	Tanjung Redeb	2 Unit	50.000.000,00	48.526.000,00	97,05	1.474.000,00
4	Pemeliharaan rutin/berkala gedung kantor	Tanjung Redeb	4 Unit	25.000.000,00	24.790.000,00	99,16	210.000,00
5	Pengelolaan Sarana Dan Prasarana Pendidikan	Kabupaten Berau	12 Bulan	174.380.000,00	160.494.314,00	92,04	13.885.686,00
3	Program peningkatan pengembangan sistem pelaporan capaian kinerja dan keuangan			155.665.000,00	132.195.580,00	84,92	23.469.420,00
1	Sosialisasi Kinerja Program SKPD	Tanjung Redeb	1 Kegiatan	20.000.000,00	19.840.000,00	99,20	160.000,00
2	Penyusunan Dokumen Perencanaan dan Laporan Capaian Kinerja SKPD	Tanjung Redeb	5 Dokumen	17.500.000,00	13.725.580,00	78,43	3.774.420,00
3	Penyelenggaraan Ekspose Kinerja Pendidikan	Kabupaten Berau	2 Kegiatan	118.165.000,00	98.630.000,00	83,47	19.535.000,00
4	Program Pendidikan Anak Usia Dini			7.608.133.649,00	7.334.406.848,00	96,40	273.726.801,00
1	Pembangunan rumah dinas kepala sekolah, guru, penjaga sekolah	Kabuapten Berau	1 Sekolah	237.097.000,00	231.359.000,00	97,58	5.738.000,00
2	Penambahan Ruang Kelas Sekolah	Kec. Sambaliung , Kec. Teluk Bayur	2 Unit	100.000.000,00	99.299.000,00	99,30	701.000,00
3	Pembangunan taman, lapangan upacara dan fasilitas parkir	Kec. Gunung Tabur , Kec.Tabalar	2 Sekolah	385.341.000,00	379.203.000,00	98,41	6.138.000,00

4	Pengadaan alat praktik dan peraga siswa	Kec. Pulau Derawan , Sambaliung , Gunung tabur , Tabalar , Biatan	5 Sekolah	100.000.000,00	99.680.000,00	99,68	320.000,00
5	Pengadaan mebeluer sekolah	Kec. Pulau Derawan (Tanjung Batu) , Tabalar , Biatan , Batu Putih	4 Sekolah	80.000.000,00	79.807.400,00	99,76	192.600,00
6	Pengadaan Perlengkapan Sekolah	Kec . Tanjung Redeb	1 Sekolah	100.000.000,00	99.460.000,00	99,46	540.000,00
7	Rehabilitasi sedang/berat ruang kelas sekolah	Kec. Batu Putih , Kec. Sambaliung , Kec. TI Bayur	3 Sekolah	282.014.000,00	281.056.000,00	99,66	958.000,00
8	Penyelenggaraan Pendidikan Anak Usia Dini	2 Kecamatan di Kabupaten Berau	150 Orang	50.000.000,00	47.720.000,00	95,44	2.280.000,00
9	BOP PAUD (DAK) TK Negeri Pembina Tanjung Redeb	Tanjung Redeb	12 Bulan	176.400.000,00	175.567.000,00	99,53	833.000,00

10	BOP PAUD (DAK) TK Negeri Pembina Gunung Tabur	Gunung Tabur	12 Bulan	69.600.000,00	66.600.000,00	95,69	3.000.000,00
11	BOP PAUD (DAK) TK Negeri Pembina Talisayan	Talisayan	12 Bulan	45.600.000,00	45.573.820,00	99,94	26.180,00
12	BOP PAUD (DAK) TK Negeri Sambaliung	Sambaliung	12 Bulan	55.800.000,00	55.800.000,00	100,00	0,00
13	BOP PAUD (DAK) TK Negeri Teluk Bayur	Teluk Bayur	12 Bulan	54.600.000,00	54.375.650,00	99,59	224.350,00
14	BOP PAUD (DAK) TK Negeri Pulau Derawan	Tanjung Batu	12 Bulan	48.000.000,00	48.000.000,00	100,00	0,00
15	BOP PAUD (DAK) TK Negeri Batu Putih	Batu Putih	12 Bulan	34.800.000,00	34.800.000,00	100,00	0,00
16	BOP PAUD (DAK) TK Negeri Tabalar	Tabalar	12 Bulan	24.600.000,00	24.600.000,00	100,00	0,00
17	BOP PAUD (DAK) TK Negeri Biatan	Biatan	12 Bulan	53.400.000,00	53.400.000,00	100,00	0,00
18	BOP Pendidikan Anak Usia Dini (DAK)	Kab. Berau	12 Bulan	107.380.000,00	95.760.000,00	89,18	11.620.000,00
19	Pengembangan Wawasan Bagi Pendidik PAUD	Tanjung Redeb	12 Bulan	100.000.000,00	99.037.100,00	99,04	962.900,00
20	Bantuan Operasional Pendidikan Kesetaraan (DAK)	Kabupaten Berau	12 Bulan	0,00	0,00	0,00	0,00

21	Verifikasi Lembaga PAUD dan Akreditasi PAUD	Biduk - Biduk, Kelay, Segah	3 Lembaga	50.000.000,00	43.691.500,00	87,38	6.308.500,00
22	Akreditasi Lembaga PAUD, LKP dan PKBM	Tanjung Redeb	3 Lembaga	100.000.000,00	91.755.400,00	91,76	8.244.600,00
23	Bantuan Tambahan Penghasilan Tutor PAUD (Guru Non PNS) di Sekolah Negeri dan Swasta	Kec.Tg.Redeb, Sambaliung, Gn.Tabur dan TI.Bayur	450 Orang	3.054.000.000,00	2.857.275.000,00	93,56	196.725.000,00
24	Penunjang Kegiatan DAK SKB dan TK Negeri	Kabupaten Berau	9 Sekolah, 1 Lembaga	86.928.650,00	78.454.103,00	90,25	8.474.547,00
25	Pembangunan Sarana dan Prasarana SKB dan TK Negeri (DAK)	Kabupaten Berau	18 Ruang, 18 Paket	1.738.572.999,00	1.738.432.175,00	99,99	140.824,00
26	Pembangunan taman, lapangan upacara dan fasilitas parkir TKN Pembina Sambaliung (BANKEU)	Kec. Sambaliung	1 Paket	200.000.000,00	188.752.200,00	94,38	11.247.800,00
27	Pembangunan Rumah Dinas Kepala Sekolah, Guru dan Penjaga Sekolah TKN Pembina Gunung Tabur (BANKEU)	Kec. Gunung Tabur	1 Paket	224.000.000,00	215.084.000,00	96,02	8.916.000,00

28	Penyediaan Buku Pelajaran / Perpustakaan	Kec. Tabalar , Batu Putih , Biatan , Tanjung Batu Kec. Pulau Derawan	4 Sekolah	50.000.000,00	49.864.500,00	99,73	135.500,00
5	Program Wajib Belajar Pendidikan Dasar Sembilan Tahun			135.770.551.000,00	132.775.740.337,87	97,79	2.994.810.662,13
1	Bantuan Operasional Sekolah Daerah (BOSDA) SD Negeri 001 Sei Bebanir Bangun	Sei Bebanir Bangun (Kec. Sambaliung)	87 Siswa	61.686.000,00	61.389.000,00	99,52	297.000,00
2	Bantuan Operasional Sekolah Daerah (BOSDA) SD Negeri 001 Inaran	Sambaliung	46 Siswa	70.176.000,00	70.176.000,00	100,00	0,00
3	Bantuan Operasional Sekolah Daerah (BOSDA) SD Negeri 001 Gurimbang	Sambaliung	79 Siswa	67.256.000,00	67.256.000,00	100,00	0,00
4	Bantuan Operasional Sekolah Daerah (BOSDA) SD Negeri 002 Sei Benanir Bangun	Sambaliung	144 Siswa	145.576.000,00	145.466.831,00	99,93	109.169,00
5	Bantuan Operasional Sekolah Daerah (BOSDA) SD Negeri 001 Pилanjau	Sambaliung	211 Siswa	297.446.000,00	297.446.000,00	100,00	0,00

6	Bantuan Operasional Sekolah Daerah (BOSDA) SD Negeri 002 Sambaliung	Sambaliung	189 Siswa	93.456.000,00	93.456.000,00	100,00	0,00
7	Bantuan Operasional Sekolah Daerah (BOSDA) SD Negeri 003 Sei Bebanir Bangun	Sei Bebanir Bangun	189 Siswa	117.226.000,00	117.226.000,00	100,00	0,00
8	Bantuan Operasional Sekolah Daerah (BOSDA) SD Negeri 001 Suaran	Sambaliung	461 Siswa	303.546.000,00	302.046.000,00	99,51	1.500.000,00
9	Bantuan Operasional Sekolah Daerah (BOSDA) SD Negeri 003 Sambaliung	Sambaliung	131 Siswa	89.976.000,00	89.976.000,00	100,00	0,00
10	Bantuan Operasional Sekolah Daerah (BOSDA) SD Negeri 001 Bena Baru	Sambaliung	94 Siswa	141.956.000,00	141.956.000,00	100,00	0,00
11	Bantuan Operasional Sekolah Daerah (BOSDA) SD Negeri 004 Sambaliung	Sambaliung	134 Siswa	92.856.000,00	92.856.000,00	100,00	0,00
12	Bantuan Operasional Sekolah Daerah (BOSDA) SD Negeri 001 Sukan Tengah	Sukan Tengah	59 Siswa	53.306.000,00	53.306.000,00	100,00	0,00
13	Bantuan Operasional Sekolah Daerah (BOSDA) SD Negeri 001 Pesayan	Sambaliung	68 Siswa	167.616.000,00	167.616.000,00	100,00	0,00
14	Bantuan Operasional Sekolah Daerah (BOSDA) SD Negeri 002 Tumbit Dayak	Sambaliung	135 Siswa	106.966.000,00	106.297.000,00	99,37	669.000,00
15	Bantuan Operasional Sekolah Daerah (BOSDA) SD Negeri 002 Sukan Tengah	Sambaliung	22 Siswa	105.136.000,00	105.136.000,00	100,00	0,00

16	Bantuan Operasional Sekolah Daerah (BOSDA) SD Negeri 003 Sukan Tengah	Sambaliung	27 Siswa	105.486.000,00	105.486.000,00	100,00	0,00
17	Bantuan Operasional Sekolah Daerah (BOSDA) SD Negeri 001 Rantau Panjang	Sambaliung	78 Siswa	70.496.000,00	70.496.000,00	100,00	0,00
18	Bantuan Operasional Sekolah Daerah (BOSDA) SD Negeri 002 Gurimbang	Sambaliung	33 Siswa	48.000.000,00	48.000.000,00	100,00	0,00
19	Bantuan Operasional Sekolah Daerah (BOSDA) SD Negeri 003 Tumbit Dayak	Sambaliung	140 Siswa	107.316.000,00	106.701.840,00	99,43	614.160,00
20	Bantuan Operasional Sekolah Daerah (BOSDA) SD Negeri 005 Sambaliung	Sambaliung	219 Siswa	127.476.000,00	127.476.000,00	100,00	0,00
21	Bantuan Operasional Sekolah Daerah (BOSDA) SD Negeri 004 Sukan Tengah	Sambaliung	47 Siswa	53.186.000,00	53.186.000,00	100,00	0,00
22	Bantuan Operasional Sekolah Daerah (BOSDA) SD Negeri 005 Sukan Tengah	Sambaliung	90 Siswa	69.016.000,00	69.016.000,00	100,00	0,00
23	Bantuan Operasional Sekolah Daerah (BOSDA) SD Negeri 002 Long Lanuk	Sambaliung	15 Siswa	110.916.000,00	110.916.000,00	100,00	0,00
24	Bantuan Operasional Sekolah Daerah (BOSDA) SD Negeri 001 Gunung Tabur	Gunung Tabur	280 Siswa	105.336.000,00	105.336.000,00	100,00	0,00

25	Bantuan Operasional Sekolah Daerah (BOSDA) SD Negeri 001 Samburakat	Samburakat	139 Siswa	153.976.000,00	153.976.000,00	100,00	0,00
26	Bantuan Operasional Sekolah Daerah (BOSDA) SD Negeri 001 Sambakungan	Sambakungan (Kec. Gunung Tabur)	201 Siswa	155.996.000,00	155.996.000,00	100,00	0,00
27	Bantuan Operasional Sekolah Daerah (BOSDA) SD Negeri 001 Merancang Ulu	Merancang Ulu (Kec. Gunung Tabur)	135 Siswa	144.766.000,00	144.766.000,00	100,00	0,00
28	Bantuan Operasional Sekolah Daerah (BOSDA) SD Negeri 001 Batu - Batu	Gunung Tabur	77 Siswa	136.086.000,00	136.086.000,00	100,00	0,00
29	Bantuan Operasional Sekolah Daerah (BOSDA) SD Negeri 001 Merancang Ilir	Gunung Tabur	173 Siswa	307.066.000,00	307.066.000,00	100,00	0,00
30	Bantuan Operasional Sekolah Daerah (BOSDA) SD Negeri 001 Pulau Besing	Gunung Tabur	36 Siswa	102.276.000,00	102.276.000,00	100,00	0,00
31	Bantuan Operasional Sekolah Daerah (BOSDA) SD Negeri 002 Gunung Tabur	Gunung Tabur	329 Siswa	153.426.000,00	153.426.000,00	100,00	0,00
32	Bantuan Operasional Sekolah Daerah (BOSDA) SD Negeri 001 Maluang	Gunung Tabur	190 Siswa	129.736.000,00	129.736.000,00	100,00	0,00
33	Bantuan Operasional Sekolah Daerah (BOSDA) SD Negeri 001 Birang	Gunung Tabur	79 Siswa	83.906.000,00	83.906.000,00	100,00	0,00
34	Bantuan Operasional Sekolah Daerah (BOSDA) SD Negeri 002 Merancang Ulu	Gunung Tabur	71 Siswa	106.776.000,00	106.776.000,00	100,00	0,00
35	Bantuan Operasional Sekolah Daerah (BOSDA) SD Negeri 003 Gunung Tabur	Gunung Tabur	176 Siswa	120.676.000,00	120.676.000,00	100,00	0,00

36	Bantuan Operasional Sekolah Daerah (BOSDA) SD Negeri 001 Tasuk	Tasuk (Kec. Gunung Tabur)	157 Siswa	182.756.000,00	182.756.000,00	100,00	0,00
37	Bantuan Operasional Sekolah Daerah (BOSDA) SD Negeri 001 Melati Jaya	Gunung Tabur	167 Siswa	99.186.000,00	99.186.000,00	100,00	0,00
38	Bantuan Operasional Sekolah Daerah (BOSDA) SD Negeri 002 Maluang	Maluang (Kec. Gunung Tabur)	353 Siswa	233.116.000,00	233.116.000,00	100,00	0,00
39	Bantuan Operasional Sekolah Daerah (BOSDA) SD Negeri 004 Gunung Tabur	Maluang (Kec. Gunung Tabur)	174 Siswa	126.876.000,00	126.876.000,00	100,00	0,00
40	Bantuan Operasional Sekolah Daerah (BOSDA) SD Negeri 001 Talisayan	Talisayan	624 Siswa	513.060.000,00	513.060.000,00	100,00	0,00
41	Bantuan Operasional Sekolah Daerah (BOSDA) SD Negeri 001 Dumaring	Talisayan	134 Siswa	112.556.000,00	112.556.000,00	100,00	0,00
42	Bantuan Operasional Sekolah Daerah (BOSDA) SD Negeri 001 Capuak	Talisayan	78 Siswa	147.216.000,00	147.216.000,00	100,00	0,00
43	Bantuan Operasional Sekolah Daerah (BOSDA) SD Negeri 001 Campur Sari	Talisayan	134 Siswa	143.276.000,00	137.051.000,00	95,66	6.225.000,00
44	Bantuan Operasional Sekolah Daerah (BOSDA) SD Negeri 001 Bumi Jaya	Talisayan	266 Siswa	262.796.000,00	261.895.000,00	99,66	901.000,00
45	Bantuan Operasional Sekolah Daerah (BOSDA) SD Negeri 001 Tunggul Bumi	Talisayan	91 Siswa	190.046.000,00	189.146.000,00	99,53	900.000,00
46	Bantuan Operasional Sekolah Daerah (BOSDA) SD Negeri 001 Suka Murya	Talisayan	101 Siswa	123.146.000,00	123.146.000,00	100,00	0,00

47	Bantuan Operasional Sekolah Daerah (BOSDA) SD Negeri 001 Purna Sari Jaya	Talisayan	116 Siswa	73.776.000,00	73.776.000,00	100,00	0,00
48	Bantuan Operasional Sekolah Daerah (BOSDA) SD Negeri 001 Sumber Mulya	Talisayan	132 Siswa	145.456.000,00	145.456.000,00	100,00	0,00
49	Bantuan Operasional Sekolah Daerah (BOSDA) SD Negeri 001 Eka Sapta	Talisayan	116 Siswa	98.276.000,00	98.276.000,00	100,00	0,00
50	Bantuan Operasional Sekolah Daerah (BOSDA) SD Negeri 001 Pulau Derawan	Pulau Derawan	231 Siswa	217.346.000,00	217.346.000,00	100,00	0,00
51	Bantuan Operasional Sekolah Daerah (BOSDA) SD Negeri 001 Tanjung Batu	Pulau Derawan	322 Siswa	210.356.000,00	210.356.000,00	100,00	0,00
52	Bantuan Operasional Sekolah Daerah (BOSDA) SD Negeri 001 Teluk Semanting	Pulau Derawan	59 Siswa	190.976.000,00	190.976.000,00	100,00	0,00
53	Bantuan Operasional Sekolah Daerah (BOSDA) SD Negeri 001 Pegat Batumbuk	Pegat Batumbuk (Kec. Pulau Derawan)	111 Siswa	137.726.000,00	137.726.000,00	100,00	0,00
54	Bantuan Operasional Sekolah Daerah (BOSDA) SD Negeri 001 Kasai	Pulau Derawan	357 Siswa	239.956.000,00	239.956.000,00	100,00	0,00
55	Bantuan Operasional Sekolah Daerah (BOSDA) SD Negeri 002 Tanjung Batu	Pulau Derawan	518 Siswa	472.700.000,00	472.700.000,00	100,00	0,00
56	Bantuan Operasional Sekolah Daerah (BOSDA) SD Negeri 001 Muara Lesan	Kelay	55 Siswa	102.416.000,00	102.416.000,00	100,00	0,00
57	Bantuan Operasional Sekolah Daerah (BOSDA) SD Negeri 001 Merapun	Kelay	737 Siswa	733.190.000,00	733.190.000,00	100,00	0,00

58	Bantuan Operasional Sekolah Daerah (BOSDA) SD Negeri 001 Merasa	Kelay	116 Siswa	153.296.000,00	151.276.000,00	98,68	2.020.000,00
59	Bantuan Operasional Sekolah Daerah (BOSDA) SD Negeri 001 Long Keluh	Long Keluh (Kec. Kelay)	35 Siswa	237.986.000,00	237.986.000,00	100,00	0,00
60	Bantuan Operasional Sekolah Daerah (BOSDA) SD Negeri 001 Long Beliu	Long Beliu (Kec. Kelay)	96 Siswa	189.896.000,00	189.896.000,00	100,00	0,00
61	Bantuan Operasional Sekolah Daerah (BOSDA) SD Negeri 001 Panaan	Panaan (Kec. Kelay)	32 Siswa	70.236.000,00	70.236.000,00	100,00	0,00
62	Bantuan Operasional Sekolah Daerah (BOSDA) SD Negeri 001 Long Suluy	Long Suluy (Kec. Kelay)	57 Siswa	137.036.000,00	137.036.000,00	100,00	0,00
63	Bantuan Operasional Sekolah Daerah (BOSDA) SD Negeri 001 Sido Bangen	Sido Bangen (Kec. Kelay)	12 Siswa	65.836.000,00	26.416.000,00	40,12	39.420.000,00
64	Bantuan Operasional Sekolah Daerah (BOSDA) SD Negeri 001 Lesan Dayak	Lesan Dayak (Kec. Kelay)	23 Siswa	108.446.000,00	108.446.000,00	100,00	0,00
65	Bantuan Operasional Sekolah Daerah (BOSDA) SD Negeri 001 Merabu	Kelay	61 Siswa	185.796.000,00	185.796.000,00	100,00	0,00
66	Bantuan Operasional Sekolah Daerah (BOSDA) SD Negeri 001 Long Pelay	Kelay	21 Siswa	188.396.000,00	188.396.000,00	100,00	0,00
67	Bantuan Operasional Sekolah Daerah (BOSDA) SD Negeri 001 Long Lamcin	Kelay	34 Siswa	128.356.000,00	127.356.000,00	99,22	1.000.000,00
68	Bantuan Operasional Sekolah Daerah (BOSDA) SD Negeri 002 Long Sului	Kelay	24 Siswa	179.156.000,00	157.716.000,00	88,03	21.440.000,00

69	Bantuan Operasional Sekolah Daerah (BOSDA) SD Negeri 002 Sido Bangen	Sido Bangen (Kec. Kelay)	90 Siswa	98.416.000,00	98.416.000,00	100,00	0,00
70	Bantuan Operasional Sekolah Daerah (BOSDA) SD Negeri 002 Merapun	Kelay	157 Siswa	225.636.000,00	225.636.000,00	100,00	0,00
71	Bantuan Operasional Sekolah Daerah (BOSDA) SD Negeri 001 Long Duhung	Kelay	19 Siswa	67.706.000,00	67.706.000,00	100,00	0,00
72	Bantuan Operasional Sekolah Daerah (BOSDA) SD Negeri 001 Long La'ai	Segah	72 Siswa	138.436.000,00	138.436.000,00	100,00	0,00
73	Bantuan Operasional Sekolah Daerah (BOSDA) SD Negeri 001 Long Ayan	Segah	164 Siswa	126.156.000,00	126.156.000,00	100,00	0,00
74	Bantuan Operasional Sekolah Daerah (BOSDA) SD Negeri 001 Gunung Sari	Gunung Sari (Kec. Segah)	642 Siswa	327.640.000,00	327.640.000,00	100,00	0,00
75	Bantuan Operasional Sekolah Daerah (BOSDA) SD Negeri 001 Tepian Buah	Segah	262 Siswa	318.056.000,00	318.056.000,00	100,00	0,00
76	Bantuan Operasional Sekolah Daerah (BOSDA) SD Negeri 001 Punan Mahakam	Segah	54 Siswa	134.956.000,00	134.956.000,00	100,00	0,00
77	Bantuan Operasional Sekolah Daerah (BOSDA) SD Negeri 001 Long ayap	Long Ayap (Kec. Segah)	43 Siswa	152.460.000,00	152.460.000,00	100,00	0,00
78	Bantuan Operasional Sekolah Daerah (BOSDA) SD Negeri 001 Punan Malinau	Segah	78 Siswa	77.296.000,00	77.296.000,00	100,00	0,00
79	Bantuan Operasional Sekolah Daerah (BOSDA) SD Negeri 001 Harapan Jaya	Segah	246 Siswa	275.896.000,00	275.896.000,00	100,00	0,00

80	Bantuan Operasional Sekolah Daerah (BOSDA) SD Negeri 001 Bukit Makmur	Segah	103 Siswa	69.496.000,00	69.495.500,00	100,00	500,00
81	Bantuan Operasional Sekolah Daerah (BOSDA) SD Negeri 001 Pandan Sari	Pandan Sari (Kec. Segah)	135 Siswa	102.216.000,00	102.216.000,00	100,00	0,00
82	Bantuan Operasional Sekolah Daerah (BOSDA) SD Negeri 001 Siduung Indah	Siduung Indah (Kec. Segah)	62 Siswa	133.636.000,00	133.636.000,00	100,00	0,00
83	Bantuan Operasional Sekolah Daerah (BOSDA) SD Negeri 001 Biduk - Biduk	Biduk-Biduk	68 Siswa	52.996.000,00	52.996.000,00	100,00	0,00
84	Bantuan Operasional Sekolah Daerah (BOSDA) SD Negeri 001 Pantai Harapan	Pantai Harapan (Kec. Biduk - Biduk)	87 Siswa	116.586.000,00	116.586.000,00	100,00	0,00
85	Bantuan Operasional Sekolah Daerah (BOSDA) SD Negeri 001 Tanjung Perepat	Tanjung Perepat (Kec. Biduk - Biduk)	63 Siswa	116.346.000,00	116.346.000,00	100,00	0,00
86	Bantuan Operasional Sekolah Daerah (BOSDA) SD Negeri 001 Teluk Sulaiman	Biduk-Biduk	207 Siswa	176.006.000,00	176.006.000,00	100,00	0,00
87	Bantuan Operasional Sekolah Daerah (BOSDA) SD Negeri 001 Giring - Giring	Biduk-Biduk	110 Siswa	116.816.000,00	116.816.000,00	100,00	0,00
88	Bantuan Operasional Sekolah Daerah (BOSDA) SD Negeri 002 Tanjung Perepat	Biduk-Biduk	60 Siswa	108.516.000,00	108.516.000,00	100,00	0,00
89	Bantuan Operasional Sekolah Daerah (BOSDA) SD Negeri 001 Teluk Sumbang	Biduk-Biduk	77 Siswa	147.086.000,00	147.086.000,00	100,00	0,00
90	Bantuan Operasional Sekolah Daerah (BOSDA) SD Negeri 002 Biduk - Biduk	Biduk - Biduk	88 Siswa	74.996.000,00	74.996.000,00	100,00	0,00

91	Bantuan Operasional Sekolah Daerah (BOSDA) SD Negeri 003 Biduk - Biduk	Biduk-Biduk	67 Siswa	77.686.000,00	77.686.000,00	100,00	0,00
92	Bantuan Operasional Sekolah Daerah (BOSDA) SD Negeri 001 Teluk Bayur	Teluk Bayur	373 Siswa	176.316.000,00	176.316.000,00	100,00	0,00
93	Bantuan Operasional Sekolah Daerah (BOSDA) SD Negeri 001 Rinding	Rinding (Kec. Teluk Bayur)	417 Siswa	266.756.000,00	266.756.000,00	100,00	0,00
94	Bantuan Operasional Sekolah Daerah (BOSDA) SD Negeri 002 Teluk Bayur	Teluk Bayur	272 Siswa	198.456.000,00	198.456.000,00	100,00	0,00
95	Bantuan Operasional Sekolah Daerah (BOSDA) SD Negeri 003 Teluk Bayur	Teluk Bayur	157 Siswa	163.106.000,00	163.106.000,00	100,00	0,00
96	Bantuan Operasional Sekolah Daerah (BOSDA) SD Negeri 004 Teluk Bayur	Teluk Bayur	362 Siswa	165.656.000,00	165.656.000,00	100,00	0,00
97	Bantuan Operasional Sekolah Daerah (BOSDA) SD Negeri 001 Tumbit Melayu	Tumbit Melayu (Kec. Teluk Bayur)	88 Siswa	99.396.000,00	99.396.000,00	100,00	0,00
98	Bantuan Operasional Sekolah Daerah (BOSDA) SD Negeri 005 Teluk Bayur	Teluk Bayur	159 Siswa	91.656.000,00	91.656.000,00	100,00	0,00
99	Bantuan Operasional Sekolah Daerah (BOSDA) SD Negeri 002 Rinding	Teluk Bayur	594 Siswa	309.060.000,00	309.060.000,00	100,00	0,00
100	Bantuan Operasional Sekolah Daerah (BOSDA) SD Negeri 001 Labanan Jaya	Teluk Bayur	237 Siswa	182.156.000,00	182.156.000,00	100,00	0,00
101	Bantuan Operasional Sekolah Daerah (BOSDA) SD Negeri 002 Tumbit Melayu	Teluk Bayur	121 Siswa	101.376.000,00	101.376.000,00	100,00	0,00

102	Bantuan Operasional Sekolah Daerah (BOSDA) SD Negeri 001 Labanan Makarti	Teluk Bayur	154 Siswa	103.356.000,00	103.356.000,00	100,00	0,00
103	Bantuan Operasional Sekolah Daerah (BOSDA) SD Negeri 001 Labanan Makmur	Teluk Bayur	308 Siswa	270.016.000,00	270.016.000,00	100,00	0,00
104	Bantuan Operasional Sekolah Daerah (BOSDA) SD Negeri 001 Payung - Payung	Maratua	85 Siswa	196.086.000,00	196.086.000,00	100,00	0,00
105	Bantuan Operasional Sekolah Daerah (BOSDA) SD Negeri 001 Bohe Silian	Maratua	146 Siswa	112.436.000,00	112.436.000,00	100,00	0,00
106	Bantuan Operasional Sekolah Daerah (BOSDA) SD Negeri 001 Teluk Harapan	Maratua	170 Siswa	205.336.000,00	205.336.000,00	100,00	0,00
107	Bantuan Operasional Sekolah Daerah (BOSDA) SD Negeri 001 Teluk Alulu	Maratua	97 Siswa	140.486.000,00	140.486.000,00	100,00	0,00
108	Bantuan Operasional Sekolah Daerah (BOSDA) SD Negeri 001 Tabalar Muaran	Tabalar	92 Siswa	153.856.000,00	153.856.000,00	100,00	0,00
109	Bantuan Operasional Sekolah Daerah (BOSDA) SD Negeri 001 Buyung - Buyung	Tabalar	310 Siswa	365.320.000,00	361.170.000,00	98,86	4.150.000,00
110	Bantuan Operasional Sekolah Daerah (BOSDA) SD Negeri 001 Semurut	Tabalar	73 Siswa	69.446.000,00	69.446.000,00	100,00	0,00
111	Bantuan Operasional Sekolah Daerah (BOSDA) SD Negeri 001 Tabalar Ulu	Tabalar Ulu	58 Siswa	187.216.000,00	187.216.000,00	100,00	0,00
112	Bantuan Operasional Sekolah Daerah (BOSDA) SD Negeri 001 Tubaan	Tubaan	223 Siswa	240.516.000,00	240.516.000,00	100,00	0,00

113	Bantuan Operasional Sekolah Daerah (BOSDA) SD Negeri 002 Semurut	Semurut (Kec. Tabalar)	78 Siswa	160.116.000,00	160.116.000,00	100,00	0,00
114	Bantuan Operasional Sekolah Daerah (BOSDA) SD Negeri 001 Harapan Maju	Tabalar	151 Siswa	75.376.000,00	75.376.000,00	100,00	0,00
115	Bantuan Operasional Sekolah Daerah (BOSDA) SD Negeri 001 Biatan Bapinang	Biatan	85 Siswa	114.566.000,00	110.823.000,00	96,73	3.743.000,00
116	Bantuan Operasional Sekolah Daerah (BOSDA) SD Negeri 001 Karang	Biatan	78 Siswa	232.616.000,00	232.616.000,00	100,00	0,00
117	Bantuan Operasional Sekolah Daerah (BOSDA) SD Negeri 001 Biatan Lempake	Biatan Lempake (Kec. Biatan)	339 Siswa	324.560.000,00	324.460.000,00	99,97	100.000,00
118	Bantuan Operasional Sekolah Daerah (BOSDA) SD Negeri 001 Biatan Baru	Biatan	66 Siswa	170.396.000,00	170.396.000,00	100,00	0,00
119	Bantuan Operasional Sekolah Daerah (BOSDA) SD Negeri 001 Manunggal Jaya	Biatan	256 Siswa	347.996.000,00	347.996.000,00	100,00	0,00
120	Bantuan Operasional Sekolah Daerah (BOSDA) SD Negeri 001 Bukit Makmur Jaya	Bukit Makmur Jaya	105 Siswa	63.366.000,00	63.366.000,00	100,00	0,00
121	Bantuan Operasional Sekolah Daerah (BOSDA) SD Negeri 001 Batu Putih	Batu Putih	368 Siswa	159.616.000,00	159.616.000,00	100,00	0,00
122	Bantuan Operasional Sekolah Daerah (BOSDA) SD Negeri 001 Tembudan	Batu Putih	199 Siswa	149.076.000,00	149.076.000,00	100,00	0,00
123	Bantuan Operasional Sekolah Daerah (BOSDA) SD Negeri 001 Lobang Kelatak	Batu Putih	190 Siswa	200.386.000,00	200.386.000,00	100,00	0,00

124	Bantuan Operasional Sekolah Daerah (BOSDA) SD Negeri 001 Balikpapan	Batu Putih	202 Siswa	166.156.000,00	166.156.000,00	100,00	0,00
125	Bantuan Operasional Sekolah Daerah (BOSDA) SD Negeri 001 Kayu Indah	Kayu Indah (Kec. Batu Putih)	118 Siswa	116.596.000,00	116.596.000,00	100,00	0,00
126	Bantuan Operasional Sekolah Daerah (BOSDA) SD Negeri 001 Sumber Agung	Sumber Agung (Kec. Batu Putih)	124 Siswa	143.576.000,00	143.576.000,00	100,00	0,00
127	Bantuan Operasional Sekolah Daerah (BOSDA) SD Negeri 001 Ampen Medang	Batu Putih	98 Siswa	80.636.000,00	80.531.000,00	99,87	105.000,00
128	Bantuan Operasional Sekolah Daerah (BOSDA) SMP Negeri 1 Tanjung Redeb	Tanjung Redeb	568 Siswa	480.860.000,00	480.860.000,00	100,00	0,00
129	Bantuan Operasional Sekolah Daerah (BOSDA) SMP Negeri 2 Tanjung Redeb	Tanjung Redeb	635 Siswa	473.720.000,00	473.720.000,00	100,00	0,00
130	Bantuan Operasional Sekolah Daerah (BOSDA) SMP Negeri 1 Sambaliung	Sambaliung	501 Siswa	385.300.000,00	385.300.000,00	100,00	0,00
131	Bantuan Operasional Sekolah Daerah (BOSDA) SMP Negeri 1 Gunung Tabur	Gunung Tabur	652 Siswa	492.780.000,00	488.155.000,00	99,06	4.625.000,00
132	Bantuan Operasional Sekolah Daerah (BOSDA) SMP Negeri 1 Talisayan	Talisayan	352 Siswa	297.696.000,00	297.696.000,00	100,00	0,00
133	Bantuan Operasional Sekolah Daerah (BOSDA) SMP Negeri 1 Pulau Derawan	Pulau Derawan	350 Siswa	375.920.000,00	375.920.000,00	100,00	0,00
134	Bantuan Operasional Sekolah Daerah (BOSDA) SMP Negeri 1 Biduk - Biduk	Biduk-Biduk	115 Siswa	132.436.000,00	132.436.000,00	100,00	0,00

135	Bantuan Operasional Sekolah Daerah (BOSDA) SMP Negeri 1 Teluk Bayur	Teluk Bayur	618 Siswa	483.460.000,00	483.460.000,00	100,00	0,00
136	Bantuan Operasional Sekolah Daerah (BOSDA) SMP Negeri 3 Tanjung Redeb	Tanjung Redeb	659 Siswa	581.840.000,00	581.840.000,00	100,00	0,00
137	Bantuan Operasional Sekolah Daerah (BOSDA) SMP Negeri 1 Kelay	Kelay	24 Siswa	101.836.000,00	101.836.000,00	100,00	0,00
138	Bantuan Operasional Sekolah Daerah (BOSDA) SMP Negeri 2 Teluk Bayur	Teluk Bayur	251 Siswa	244.716.000,00	244.716.000,00	100,00	0,00
139	Bantuan Operasional Sekolah Daerah (BOSDA) SMP Negeri 1 Segah	Segah	481 Siswa	434.000.000,00	434.000.000,00	100,00	0,00
140	Bantuan Operasional Sekolah Daerah (BOSDA) SMP Negeri 2 Sambaliung	Sambaliung	230 Siswa	247.336.000,00	247.336.000,00	100,00	0,00
141	Bantuan Operasional Sekolah Daerah (BOSDA) SMP Negeri 4 Tanjung Redeb	Tanjung Redeb	530 Siswa	397.220.000,00	397.220.000,00	100,00	0,00
142	Bantuan Operasional Sekolah Daerah (BOSDA) SMP Negeri 5 Tanjung Redeb	Tanjung Redeb	401 Siswa	377.200.000,00	377.200.000,00	100,00	0,00
143	Bantuan Operasional Sekolah Daerah (BOSDA) SMP Negeri 3 Teluk Bayur	Teluk Bayur	226 Siswa	245.616.000,00	245.616.000,00	100,00	0,00
144	Bantuan Operasional Sekolah Daerah (BOSDA) SMP Negeri 2 Gunung Tabur	Gunung Tabur	371 Siswa	446.300.000,00	446.300.000,00	100,00	0,00
145	Bantuan Operasional Sekolah Daerah (BOSDA) SMP Negeri 2 Talisayan	Talisayan	244 Siswa	286.656.000,00	286.656.000,00	100,00	0,00

146	Bantuan Operasional Sekolah Daerah (BOSDA) SMP Negeri 1 Batu Putih	Batu Putih	213 Siswa	203.076.000,00	203.076.000,00	100,00	0,00
147	Bantuan Operasional Sekolah Daerah (BOSDA) SMP Negeri 1 Tabalar	Tabalar	101 Siswa	193.986.000,00	193.986.000,00	100,00	0,00
148	Bantuan Operasional Sekolah Daerah (BOSDA) SMP Negeri 3 Sambaliung	Gurimbang (Kec. Sambaliung)	149 Siswa	222.756.000,00	222.756.000,00	100,00	0,00
149	Bantuan Operasional Sekolah Daerah (BOSDA) SMP Negeri 1 Biatan	Biatan	321 Siswa	445.416.000,00	445.416.000,00	100,00	0,00
150	Bantuan Operasional Sekolah Daerah (BOSDA) SMP Negeri 2 Batu Putih	Batu Putih	79 Siswa	202.956.000,00	202.956.000,00	100,00	0,00
151	Bantuan Operasional Sekolah Daerah (BOSDA) SMP Negeri 2 Kelay	Kelay	83 Siswa	184.276.000,00	184.276.000,00	100,00	0,00
152	Bantuan Operasional Sekolah Daerah (BOSDA) SMP Negeri 2 Biduk - Biduk	Biduk - Biduk	92 Siswa	126.076.000,00	126.076.000,00	100,00	0,00
153	Bantuan Operasional Sekolah Daerah (BOSDA) SMP Negeri 2 Segah	Segah	141 Siswa	200.116.000,00	199.666.000,00	99,78	450.000,00
154	Bantuan Operasional Sekolah Daerah (BOSDA) SMP Negeri 1 Maratua	Maratua	249 Siswa	318.956.000,00	318.956.000,00	100,00	0,00
155	Bantuan Operasional Sekolah Daerah (BOSDA) SMP Negeri 2 Pulau Derawan	Pulau Derawan	124 Siswa	232.656.000,00	227.856.000,00	97,94	4.800.000,00
156	Bantuan Operasional Sekolah Daerah (BOSDA) SMP Negeri 3 Kelay	Kelay	214 Siswa	211.256.000,00	211.256.000,00	100,00	0,00

157	Bantuan Operasional Sekolah Daerah (BOSDA) SMP Negeri 4 Sambaliung	Sambaliung	62 Siswa	113.676.000,00	113.676.000,00	100,00	0,00
158	Bantuan Operasional Sekolah Daerah (BOSDA) SMP Negeri 3 Pulau Derawan	Pulau Derawan	113 Siswa	174.276.000,00	174.276.000,00	100,00	0,00
159	Bantuan Operasional Sekolah Daerah (BOSDA) SMP Negeri 3 Talisayan	Talisayan	134 Siswa	135.856.000,00	135.856.000,00	100,00	0,00
160	Bantuan Operasional Sekolah Daerah (BOSDA) SMP Negeri 5 Sambaliung	Sambaliung	113 Siswa	167.636.000,00	167.636.000,00	100,00	0,00
161	Bantuan Operasional Sekolah Daerah (BOSDA) SMP Negeri 6 Tanjung Redeb	Tanjung Redeb	346 Siswa	271.616.000,00	271.616.000,00	100,00	0,00
162	Bantuan Operasional Sekolah Daerah (BOSDA) SMP Negeri 4 Talisayan	Talisayan	100 Siswa	170.936.000,00	170.936.000,00	100,00	0,00
163	Bantuan Operasional Sekolah Daerah (BOSDA) SMP Negeri 4 Kelay	Kelay	74 Siswa	140.236.000,00	140.236.000,00	100,00	0,00
164	Bantuan Operasional Sekolah Daerah (BOSDA) SMP Negeri 5 Kelay	Kelay	30 Siswa	76.916.000,00	76.916.000,00	100,00	0,00
165	Bantuan Operasional Sekolah Daerah (BOSDA) SMP Negeri 2 Biatan	Biatan	127 Siswa	200.496.000,00	200.471.000,00	99,99	25.000,00
166	Bantuan Operasional Sekolah Daerah (BOSDA) SMP Negeri 3 Segah	Segah	39 Siswa	133.936.000,00	133.936.000,00	100,00	0,00
167	Bantuan Operasional Sekolah Daerah (BOSDA) SMP Negeri 2 Tabalar	Tabalar	97 Siswa	85.176.000,00	85.176.000,00	100,00	0,00

168	Bantuan Operasional Sekolah Daerah (BOSDA) SMP Negeri 6 Sambaliung	Sambaliung	127 Siswa	95.776.000,00	95.776.000,00	100,00	0,00
169	Bantuan Operasional Sekolah Daerah (BOSDA) SMP Negeri 7 Sambaliung	Sambaliung	175 Siswa	180.036.000,00	175.966.000,00	97,74	4.070.000,00
170	Bantuan Operasional Sekolah Daerah (BOSDA) SD Negeri 002 Pesayan	Sambaliung	111 Siswa	96.246.000,00	96.246.000,00	100,00	0,00
171	Pembangunan Sarana dan Prasarana SMP (DAK)	Kab. Berau	8 Unit	1.597.700.000,00	1.597.700.000,00	100,00	0,00
172	Pembangunan Sarana dan Prasarana SD (DAK)	Kab. Berau	37 Paket	5.070.755.000,00	5.058.965.962,00	99,77	11.789.038,00
173	Penunjang Kegiatan DAK SD	Kabupaten Berau	1 Paket	330.000.000,00	274.671.650,00	83,23	55.328.350,00
174	Penunjang Kegiatan DAK SMP	Kabupaten Berau	4 Sekolah	220.000.000,00	204.034.588,00	92,74	15.965.412,00
175	Pengadaan Papan Nama Sekolah/Nomenklatur SD	Kabupaten Berau	60 Sekolah	206.835.000,00	205.237.000,00	99,23	1.598.000,00
176	Pembangunan Sarana dan Prasarana SMP (DAK) Afirmasi	Maratua	1 Sekolah	300.000.000,00	300.000.000,00	100,00	0,00
177	Pembangunan Gedung Sekolah Bidang Pembinaan SMP	Muara Lesan, Tanjung Redeb dan Maratua	3 Unit	7.642.608.000,00	7.335.313.500,00	95,98	307.294.500,00
178	Penambahan Ruang Kelas Sekolah Bidang Pembinaan SMP	Kec. Talisayan, Pl. Derawan dan Kec. Segah	5 Unit	4.816.560.000,00	4.602.292.400,00	95,55	214.267.600,00

179	Pembangunan Taman, Lapangan Upacara dan Fasilitas Parkir Bidang Pembinaan SMP	Kec.TI.Bayur, Sbl, Talisayan, Tg. Redeb, Biatan, Gn. Tabur, Pl. Derawan, Bt. Putih	15 Sekolah	5.460.000.000,00	5.368.241.500,00	98,32	91.758.500,00
180	Bantuan Operasional Sekolah Pusat (BOSDA) SD Negeri 001 Biatan Ilir	Biatan	58 Siswa	112.196.000,00	112.196.000,00	100,00	0,00
181	Bantuan Operasional Sekolah Daerah (BOSDA) SD Negeri 002 Talisayan	Kecamatan Talisayan	80 Siswa	55.637.000,00	55.637.000,00	100,00	0,00
182	Bantuan Operasional Sekolah Daerah (BOSDA) SD Negeri 001 Batu Rajang	Kecamatan Segah	33 Siswa	176.237.000,00	176.237.000,00	100,00	0,00
183	Bantuan Operasional Sekolah Daerah (BOSDA) SMP Negeri 3 Batu Putih / SMP Negeri 1 Balikukup	Kecamatan Batu Putih	90 Siswa	50.143.000,00	50.143.000,00	100,00	0,00
184	Bantuan Operasional Sekolah Daerah (BOSDA) SMP Negeri 3 Gunung Tabur	Gunung Tabur	20 Siswa	50.142.000,00	50.142.000,00	100,00	0,00
185	Bantuan Operasional Sekolah Daerah (BOSDA) SD Negeri 002 Buyung - Buyung	Tabalar	63 Siswa	226.496.000,00	226.496.000,00	100,00	0,00
186	Pembangunan Rumah Dinas Kepala Sekolah, Guru dan Penjaga Sekolah (Bid. Pemb. SMP)	Kec. Talisayan, Kec. Tabalar, Kec. Kelay	5 Unit RDG	2.291.447.000,00	1.950.097.538,00	85,10	341.349.462,00
187	Pembangunan Ruang Ibadah (Bid. Pemb. SMP)	Kec. Sambaliung, Kec. Tabalar, Kec. Talisayan, Kec. Pl. Derawan	6 Unit Ruang Ibadah	3.305.000.000,00	3.264.385.300,00	98,77	40.614.700,00

188	Pengadaan Meubelair Sekolah Jenjang SMP	Kec. Tanjung Redeb , Sambaliung , Gunung Tabur , Teluk Bayur	2 Sekolah	359.566.000,00	337.858.673,00	93,96	21.707.327,00
189	Pengadaan Perlengkapan Sekolah Jenjang SMP	Kec. Tg. Redeb, Sambaliung, Teluk Bayur dan Gn. Tabur	13 Sekolah	3.226.042.000,00	3.196.792.761,00	99,09	29.249.239,00
190	Pengadaan Sarana Mobilisasi dan Kendaraan Operasional Sekolah (Bid. Pemb. SMP)	Kabupaten Berau	30 Unit	850.000.000,00	827.542.800,00	97,36	22.457.200,00
191	Pembangunan Taman, Lapangan Upacara dan Fasilitas Parkir Bid. Pemb. SMPN (BANKEU)	Kabupaten Berau	5 Sekolah	1.125.000.000,00	1.074.435.018,00	95,51	50.564.982,00
192	Peresmian / Pembukaan Sekolah Baru Jenjang SMP	Kabupaten Berau	3 Unit	125.000.000,00	122.996.000,00	98,40	2.004.000,00
193	Peningkatan Sarana dan Prasarana Perpustakaan Sekolah Jenjang SMP	Kabupaten Berau	4 Sekolah	275.000.000,00	269.182.469,00	97,88	5.817.531,00
194	Rehabilitasi sedang / berat bangunan sekolah (SMP)	Kabupaten Berau	1 unit	100.000.000,00	98.852.000,00	98,85	1.148.000,00
195	Pembangunan Asrama Siswa (Bid. SMP)	Kabupaten Berau	1 Unit	220.000.000,00	214.774.000,00	97,62	5.226.000,00
196	Pengadaan Sarana Mobilisasi dan Kendaraan Operasional Sekolah Jenjang SD	Kabupaten Berau	10 Sekolah	300.000.000,00	298.918.000,00	99,64	1.082.000,00
197	Pengadaan Alat Praktik dan Peraga Siswa Jenjang SD (BANKEU)	Kamp. Tg. Batu Kec. Pulau Derawan	1 Sekolah	200.000.000,00	199.895.500,00	99,95	104.500,00

198	Pengadaan Perlengkapan Sekolah Jenjang SD (BANKEU)	Kec. Talisayan , Biduk-Biduk, Pl. Derawan , Tabalar , Batu Putih, Segah , Kelay	58 Sekolah	800.000.000,00	795.468.200,00	99,43	4.531.800,00
199	Pembangunan gedung sekolah	Kec. Maratua, Sambaliung	2 Gedung	5.451.000.000,00	5.358.026.165,96	98,29	92.973.834,04
200	Pembangunan rumah dinas kepala sekolah, guru, penjaga sekolah	Kec.Segah,Kelay,Tabalar,Biduk	5 Sekolah	1.301.800.000,00	1.296.028.800,00	99,56	5.771.200,00
201	Penambahan ruang kelas sekolah	Kec.Bt.putih,Talisayan,Biata n,Sambaliung,tg.redeb,tlbyr,Segah	11 Unit	11.787.136.000,00	10.904.462.503,23	92,51	882.673.496,77
202	Penambahan ruang guru sekolah	Kamp. Batu-Batu Kec. Gunung Tabur	1 Unit	220.000.000,00	219.580.000,00	99,81	420.000,00
203	Pembangunan taman, lapangan upacara dan fasilitas parkir	Kec.Tg.Redeb, Pl.Derawan, Gn.Tabur,Sambaliung,Tl.Bayur ,Biduk	25 Sekolah	7.417.322.000,00	7.377.621.000,00	99,46	39.701.000,00
204	Pembangunan ruang ibadah	Tanjung Redeb	2 Gedung	440.000.000,00	438.261.000,00	99,60	1.739.000,00
205	Pembangunan pepustakaan sekolah	Talisayan	1 Sekolah	220.000.000,00	219.130.000,00	99,60	870.000,00
206	Pembangunan sarana air bersih dan sanitary	Kec.Tg.Redeb, Kelay,Batu Putih,Gn.Tabur,Sambaliung, Tl.Bayur,Tabalar,Segah	16 Sekolah	3.204.900.000,00	3.163.542.300,00	98,71	41.357.700,00

207	Pengadaan alat praktik dan peraga siswa	Kab. Berau	4 Sekolah	1.731.500.000,00	1.727.523.700,00	99,77	3.976.300,00
208	Pengadaan mebeluerr sekolah Jajang SD	Kabupaten Berau	28 Sekolah	2.852.182.000,00	2.643.470.500,00	92,68	208.711.500,00
209	Pengadaan perlengkapan sekolah Jenjang SD	Kabupaten Berau	64 Sekolah	742.045.000,00	729.342.350,00	98,29	12.702.650,00
210	Rehabilitasi sedang/berat rumah dinas kepala sekolah, guru, penjaga sekolah	Kec. Tabalar, PI. Derawan, Kelay	5 Unit	1.675.500.000,00	1.667.971.860,12	99,55	7.528.139,88
211	Rehabilitasi sedang/berat asrama siswa (Bid. SMP)	Kab. Berau	1 Unit	150.000.000,00	149.787.000,00	99,86	213.000,00
212	Rehabilitasi sedang/berat ruang kelas sekolah	Kec. Tg. Redeb, Gn. Tabur, Kelay, Biduk, Ti. Bayur, Maratua	12 Sekolah	18.668.400.000,00	18.636.377.487,56	99,83	32.022.512,44
213	Pelatihan kompetensi siswa berprestasi	Kabupaten Berau	516 Siswa	150.000.000,00	93.902.561,00	62,60	56.097.439,00
214	Pelatihan Kompetensi Siswa Berprestasi (Lomba OSN Tingkat SMP)	Kabupaten Berau	250 Orang	150.000.000,00	138.939.800,00	92,63	11.060.200,00
215	Penyediaan buku pelajaran untuk SD/MI/SDLB dan SMP/MTS	Kabupaten Berau	10 Sekolah	270.000.000,00	230.751.500,00	85,46	39.248.500,00
216	Penyelenggaraan Paket A, B dan C	Kabupaten Berau	150 Orang	150.000.000,00	147.449.900,00	98,30	2.550.100,00
217	Penyelenggaraan akreditasi sekolah dasar	7 Kecamatan	21 Sekolah	90.000.000,00	47.129.400,00	52,37	42.870.600,00

218	Penyediaan Beasiswa Bagi Keluarga Yang Tidak Mampu Dan Siswa Berprestasi Jenjang SMP	13 Kecamatan	1500 Siswa	1.580.000.000,00	1.460.723.200,00	92,45	119.276.800,00
219	Penyediaan Beasiswa Bagi Keluarga Yang Tidak Mampu dan Siswa Berprestasi Jenjang SD Tahun Anggaran 2018	13 kecamatan	2450 Siswa	1.080.000.000,00	1.011.853.100,00	93,69	68.146.900,00
220	Pembangunan Ruang Kantin Sekolah Jenjang SD	Tanjung Redeb	1 Unit	325.000.000,00	323.614.500,00	99,57	1.385.500,00
221	Bantuan Operasional Sekolah Daerah (BOSDA) SD Negeri 001 Tanjung Redeb	Tanjung Redeb	429 Siswa	219.426.000,00	219.426.000,00	100,00	0,00
222	Bantuan Operasional Sekolah Daerah (BOSDA) SD Negeri 002 Tanjung Redeb	Tanjung Redeb	529 Siswa	347.560.000,00	347.560.000,00	100,00	0,00
223	Bantuan Operasional Sekolah Daerah (BOSDA) SD Negeri 003 Tanjung Redeb	Tanjung Redeb	275 Siswa	196.086.000,00	196.086.000,00	100,00	0,00
224	Bantuan Operasional Sekolah Daerah (BOSDA) SD Negeri 004 Tanjung Redeb	Tanjung Redeb	498 Siswa	285.800.000,00	285.800.000,00	100,00	0,00
225	Bantuan Operasional Sekolah Daerah (BOSDA) SD Negeri 005 Tanjung Redeb	Tanjung Redeb	220 Siswa	148.736.000,00	148.736.000,00	100,00	0,00
226	Bantuan Operasional Sekolah Daerah (BOSDA) SD Negeri 006 Tanjung Redeb	Tanjung Redeb	229 Siswa	245.426.000,00	244.607.000,00	99,67	819.000,00
227	Bantuan Operasional Sekolah Daerah (BOSDA) SD Negeri 007 Tanjung Redeb	Tanjung Redeb	525 Siswa	281.070.000,00	281.070.000,00	100,00	0,00

228	Bantuan Operasional Sekolah Daerah (BOSDA) SD Negeri 008 Tanjung Redeb	Tanjung Redeb	290 Siswa	212.136.000,00	212.136.000,00	100,00	0,00
229	Bantuan Operasional Sekolah Daerah (BOSDA) SD Negeri 009 Tanjung Redeb	Tanjung Redeb	260 Siswa	225.736.000,00	225.736.000,00	100,00	0,00
230	Bantuan Operasional Sekolah Daerah (BOSDA) SD Negeri 010 Tanjung Redeb	Tanjung Redeb	318 Siswa	205.416.000,00	205.416.000,00	100,00	0,00
231	Bantuan Operasional Sekolah Daerah (BOSDA) SD Negeri 011 Tanjung Redeb	Tanjung Redeb	359 Siswa	177.676.000,00	176.650.000,00	99,42	1.026.000,00
232	Bantuan Operasional Sekolah Daerah (BOSDA) SD Negeri 012 Tanjung Redeb	Tanjung Redeb	159 Siswa	157.676.000,00	157.676.000,00	100,00	0,00
233	Bantuan Operasional Sekolah Daerah (BOSDA) SD Negeri 013 Tanjung Redeb	Tanjung Redeb	262 Siswa	131.056.000,00	131.056.000,00	100,00	0,00
234	Bantuan Operasional Sekolah Daerah (BOSDA) SD Negeri 014 Tanjung Redeb	Tanjung Redeb	192 Siswa	90.436.000,00	90.436.000,00	100,00	0,00
235	Bantuan Operasional Sekolah Daerah (BOSDA) SD Negeri 015 Tanjung Redeb	Tanjung Redeb	301 Siswa	184.146.000,00	184.146.000,00	100,00	0,00
236	Bantuan Operasional Sekolah Daerah (BOSDA) SD Negeri 016 Tanjung Redeb	Tanjung Redeb	356 Siswa	196.896.000,00	196.896.000,00	100,00	0,00

237	Bantuan Operasional Sekolah Daerah (BOSDA) SD Negeri 017 Tanjung Redeb	Tanjung Redeb	553 Siswa	239.116.000,00	239.116.000,00	100,00	0,00
238	Bantuan Operasional Sekolah Daerah (BOSDA) SD Negeri 018 Tanjung Redeb	Tanjung Redeb	273 Siswa	113.866.000,00	113.866.000,00	100,00	0,00
239	Bantuan Operasional Sekolah Daerah (BOSDA) SD Negeri 019 Tanjung Redeb	Tanjung Redeb	390 Siswa	185.236.000,00	185.236.000,00	100,00	0,00
240	Bantuan Operasional Sekolah Daerah (BOSDA) SD Negeri 020 Tanjung Redeb	Tanjung Redeb	538 Siswa	309.900.000,00	309.900.000,00	100,00	0,00
241	Bantuan Operasional Sekolah Daerah (BOSDA) SD Negeri 021 Tanjung Redeb	Tanjung Redeb	300 Siswa	158.836.000,00	158.836.000,00	100,00	0,00
242	Bantuan Operasional Sekolah Daerah (BOSDA) SD Negeri 001 Sambaliung	Sambaliung	390 Siswa	167.336.000,00	167.336.000,00	100,00	0,00
243	Bantuan Operasional Sekolah Daerah (BOSDA) SD Negeri 001 Pegat Bukur	Pegat Bukur	215 Siswa	227.486.000,00	227.486.000,00	100,00	0,00
244	Bantuan Operasional Sekolah Daerah (BOSDA) SD Negeri 001 Tanjung Perangat	Sambaliung	90 Siswa	128.436.000,00	128.436.000,00	100,00	0,00

245	Bantuan Operasional Sekolah Daerah (BOSDA) SD Negeri 001 Tumbit Dayak	Tumbit Dayak	52 Siswa	130.456.000,00	130.456.000,00	100,00	0,00
246	Bantuan Operasional Sekolah Daerah (BOSDA) SD Negeri 002 Tanjung Perangat	Sambaliung	27 Siswa	48.000.000,00	47.352.680,00	98,65	647.320,00
247	Bantuan Operasional Sekolah Daerah (BOSDA) SD Negeri 001 Long Lanuk	Long Lanuk	78 Siswa	293.416.000,00	293.416.000,00	100,00	0,00
6	Program Peningkatan Mutu Pendidik dan Tenaga Kependidikan			5.007.900.000,00	4.265.516.400,00	85,18	742.383.600,00
1	Pelaksanaan Sertifikasi pendidik	Tanjung Redeb	353 Orang	350.000.000,00	305.654.737,00	87,33	44.345.263,00
2	Diklat Guru Mata Pelajaran Jenjang SMP	Kabupaten Berau	45 Orang	200.000.000,00	167.272.200,00	83,64	32.727.800,00
3	Pendidikan lanjutan bagi pendidik untuk memenuhi standar kualifikasi	Tanjung Redeb	100 Orang	150.000.000,00	127.190.100,00	84,79	22.809.900,00
4	Pengembangan sistem penghargaan dan perlindungan terhadap profesi pendidik	Tanjung Redeb	1495 Orang	200.000.000,00	176.780.000,00	88,39	23.220.000,00
5	Penilaian Angka Kredit bagi Tenaga Fungsional Guru	Tanjung Redeb	150 Orang	150.000.000,00	137.200.535,00	91,47	12.799.465,00
6	Pembinaan MGMP SMP dan MKKS SMP	Kabupaten Berau	25 Orang	103.900.000,00	86.544.014,00	83,30	17.355.986,00
7	Diklat Kepala Sekolah	Kabupaten Berau	200 Orang	350.000.000,00	294.239.160,00	84,07	55.760.840,00

8	Bimbingan Tehnis Penulisan Karya Tulis Ilmiah Bagi Guru SD dan SMP	Kabupaten Berau	50 orang	150.000.000,00	137.574.500,00	91,72	12.425.500,00
9	Bantuan Tambahan Penghasilan Pendidik dan Tenaga Kependidikan SD/MI & SMP/MTs Swasta	Kabupaten Berau		2.529.000.000,00	2.208.380.000,00	87,32	320.620.000,00
10	Pelatihan Operator Proktor UN SMP	Tanjung Redeb	56 Orang	200.000.000,00	107.050.996,00	53,53	92.949.004,00
11	Pembinaan Disiplin Penyelesaian Kasus PTK	Kabupaten Berau	13 Kecamatan	25.000.000,00	24.288.000,00	97,15	712.000,00
12	Seleksi Guru, Kepala Sekolah dan Pengawas Berprestasi	Kabupaten Berau	50 Orang	400.000.000,00	336.524.958,00	84,13	63.475.042,00
13	Seminar Dan Lokakarya Pendidikan Inklusi Jenjang SMP	Kabupaten Berau		200.000.000,00	156.817.200,00	78,41	43.182.800,00
7	Program Manajemen Pelayanan Pendidikan			2.639.397.800,00	2.465.578.576,00	93,41	173.819.224,00
1	Pelaksanaan evaluasi hasil kinerja bidang pendidikan	13 Kecamatan	100 %	125.000.000,00	122.303.960,00	97,84	2.696.040,00
2	Penerapan sistem dan informasi manajemen pendidikan	Kabupaten Berau	100 %	162.266.000,00	160.522.250,00	98,93	1.743.750,00

3	Biaya Pengelolaan BOSDA Kabupaten Berau untuk Pendidikan Dasar dan Menengah	Kabupaten Berau	217 Sekolah	643.600.000,00	624.107.306,00	96,97	19.492.694,00
4	Penunjang Operasional Pelayanan Pendidikan Jenjang Pendidikan Dasar	Kabupaten Berau	9040 Siswa	600.000.000,00	572.656.860,00	95,44	27.343.140,00
5	Supervisi Pengawas	Kabupaten Berau	28 Orang	150.000.000,00	146.629.000,00	97,75	3.371.000,00
6	Supervisi Penilik	13 Kecamatan	17 Orang	150.000.000,00	143.697.100,00	95,80	6.302.900,00
7	Pembinaan Kelembagaan Sekolah	Kabupaten Berau	50 Orang	71.640.000,00	54.243.000,00	75,72	17.397.000,00
8	Bimibingan Teknis Pengelolaan dan Penata Usahaan Dana BOS	Kabupaten Berau	434 orang	200.000.000,00	185.107.200,00	92,55	14.892.800,00
9	Bantuan Dana Akomodasi ADIK	Kabupaten Berau	10 Orang	50.000.000,00	50.000.000,00	100,00	0,00
10	Rakor Pendidikan	Tanjung Redeb	91 Orang	100.891.800,00	62.575.300,00	62,02	38.316.500,00
11	Penunjang Operasional Pelayanan Jenjang Pendidikan Sekolah Menengah Pertama	Tanjung Redeb	4600 Orang	311.000.000,00	270.170.000,00	86,87	40.830.000,00
12	Validasi , Sinkronisasi Data Terpadu	Kabupaten Berau	217 Sekolah	75.000.000,00	73.566.600,00	98,09	1.433.400,00
				212.846.011.899,00	205.555.633.410,87	96,57	7.290.378.488,13

f. Kesesuaian Perencanaan Pembangunan Daerah

Dalam pelaksanaan Program dan Kegiatan (DPPA Tahun Anggaran 2019) yang dilaksanakan dengan perencanaan pembangunan daerah, bahwa dalam Rencana Kerja Pemerintah Daerah (RKPD) Tahun 2019 sudah sesuai dengan program kegiatan Dinas Pendidikan Kabupaten Berau dapat dilihat pada tabel 2.6 sebagai berikut :

Tabel 2.6
MAPING DATA PROGRAM RKPD DAN PROGRAM DPPA

NO.	PROGRAM RKPD	PROGRAM DPPA
1	Program Pelayanan Adminstrasi Perkantoran	Program Pelayanan Adminstrasi Perkantoran
2	Program Peningkatan Sarana dan Prasarana Aparatur	Program Peningkatan sarana dan prasarana Aparatur
3	Program Peningkatan Pengembangan sistem Pelaporan capaian Kinerja dan Keuangan	Program Peningkatan Pengembangan sistem Pelaporan capaian Kinerja dan Keuangan
4	Program Pendidikan anak usia Dini	Program Pendidikan anak usia Dini
5	Program Wajib Belajar Pendidikan Dasar Sembilan Tahun	Program Wajib Belajar Pendidikan Dasar Sembilan Tahun
6	Program Peningkatan Mutu Pendidik dan Tenaga Kependidikan	Program Mutu Pendidik dan Tenaga Kependidikan
7	Program Manajemen Pelayanan Pendidikan	Program Manajemen Pelayanan Pendidikan

g. Kondisi Sarana dan Prasarana yang Digunakan (lengkap, cukup, atau kurang)

Disamping sumber daya manusia yang profesional, ketersediaan sarana dan prasarana juga merupakan unsur penting dalam mendukung kelancaran pelaksanaan tugas pokok dan fungsi, Dinas Pendidikan Kabupaten Berau belum dilengkapi sarana dan prasarana yang diharapkan mampu mendukung pelaksanaan tugas dan fungsinya.

Sarana dan prasarana gedung pada Dinas Pendidikan Kabupaten Berau terdiri dari ruangan Kepala Dinas, ruangan Sekretaris, ruangan reseptionis, ruangan Sub Bagian Penyusunan Program, ruangan Sub Bagian Umum dan Kepegawaian, ruangan bidang PAUD dan DIKMAS, ruangan bidang Pembinaan SD, ruangan bidang Pembinaan SMP, ruangan bidang Pendidik dan Tenaga Kependidikan (P2TK), ruangan Sub Bagian Keuangan dan Aset, ruang pengawas dan Penilik Selain itu juga pada Dinas Pendidikan Kabupaten Berau terdapat ruang rapat yang digunakan untuk pertemuan berkala dan rapat teknis dan ruang sarpras yang difungsikan sebagai mushola Dinas Pendidikan Kabupaten Berau.

Dalam menunjang pelaksanaan tugas Dinas Pendidikan Kabupaten Berau dapat dilihat sebagaimana dalam tabel 2.7 dibawah ini :

Tabel 2.7
SARANA DAN PRASARANA

h. Permasalahan dan Solusi

Secara keseluruhan dalam pelaksanaan program dan kegiatan tahun anggaran 2019 berjalan dengan baik tanpa adanya permasalahan yang berarti yang menghambat pelaksanaan program dan kegiatan, hal ini terlihat dari realisasi fisik dan keuangan dari pelaksanaan program dan kegiatan mencapai 96,57%, meskipun ada beberapa kegiatan yang tidak mencapai target yang ditetapkan.

Adapun beberapa permasalahan yang dihadapi yang dilaksanakan oleh Dinas Pendidikan Kabupaten Berau . Berdasarkan Perbup No. 50 Tahun 2016 tentang Susunan Organisasi dan Tata Kerja Dinas Pendidikan, maka dalam melaksanakan tugas pokok dan fungsi masih mengalami kendala dan permasalahan antara lain :

1. **Program Pendidikan Anak Usia Dini**, pagu anggaran sebesar Rp. 7.608.133.649,00 sedangkan realisasi keuangan sebesar Rp. 7.334.406.848,00 atau 96,40% dengan jumlah kegiatan sebanyak 28 kegiatan. Dari 28 kegiatan tersebut ada salah satu kegiatan Bantuan Operasional Pendidikan Kesetaraan (DAK) yang capaian realisasinya 0% hal ini disebabkan karena dana kegiatan tersebut tidak berada pada DPPA Dinas Pendidikan melainkan ada pada instansi lain (BPKAD) Kabupaten Berau. Solusi dari permasalahan tersebut adalah bahwa dalam hal perencanaan anggaran harus sudah di tentukan kegiatan tersebut masuk di instansi atau OPD teknis terkait
2. **Program Wajib Belajar Pendidikan Dasar Sembilan Tahun**, pagu anggaran sebesar Rp. 135.770.551.000,00 sedangkan realisasi keuangan sebesar Rp. 132.775.740.337,87 atau 97,79% dengan jumlah kegiatan sebanyak 247 kegiatan. Dari 247 kegiatan tersebut ada beberapa kegiatan yang persentase capaian realisasinya kurang maksimal antara lain :
 - Kegiatan Penyelenggaraan Akreditasi Sekolah Dasar dengan pagu anggaran sebesar Rp 90.000.000,00 sedangkan realisasi keuangan sebesar Rp 47.129.400,00 atau 52,37%. Penyelenggaraan Akreditasi Sekolah Dasar di 7 kecamatan Kabupaten Berau dengan jumlah sekolah yang terakreditasi sebanyak 26 SD/MI (SDN 001 Gurimbang, SDN 002 Tg. Perangat, SDN 002 Merancang Ulu, SDN 001 Suaran, SDN 001 Pilanjau,

SDN 001 Bena Baru, SDN 001 Tumbit Dayak, SDN 001 Long Lanuk, SDN 001 Eka Sapta, SDN 001 Biduk-Biduk, SDN 001 Muara Lesan, SDN 001 Pantai Harapan, SDN 001 Tanjung Prepat, SDN 001 Giring-Giring, SDN 001 Payung-Payung, SDN 001 Bohe Silian, SDN 002 Tanjung Batu, SDN 001 Harapan Jaya, SDN 002 Tanjung Prepat, SDN 001 Teluk Sumbang, SDN 001 Teluk Alulu, SDN 001 Teluk Harapan, SDN 001 Balikukup, SDN 001 Pandan Sari, MI DDI Biduk-Biduk, dan SDN 001 Biatan Ilir). Adapun permasalahannya adalah Belanja Makan Minum Kegiatan tidak terserap dengan optimal dikarenakan jadwal Kegiatan bertepatan dengan bulan puasa/ramadhan, dan Belanja Perjalanan Dinas Dalam Daerah untuk pendampingan akreditasi tidak terlaksana dengan optimal karena terdapat 6 sekolah di 3 kecamatan batal diakreditasi karena tim assesor tidak dapat melakukan visitasi karena keterbatasan anggaran dari Badan Akreditasi Provinsi (BAP). Solusi dari permasalahan tersebut yaitu kegiatan tetap dilaksanakan tanpa ada konsumsi di bulan ramadhan dan dilakukan usulan ulang pada 6 (enam) sekolah yang batal diakreditasi pada tahun 2020

- Kegiatan Pembangunan Gedung Sekolah dengan pagu anggaran sebesar Rp. 5.451.000.000,00 sedangkan realisasi keuangan sebesar Rp 5.358.026.165,96 atau 98,29% Pembangunan Gedung Sekolah pada SDN 001 Teluk Alulu, SDN 002 Pesayan, SDN 001 Suaran dan SDN 002 Merapun di Labaan. Adapun permasalahannya adalah masih tersisa dana Rp 92.973.834,04 karena sisa dana lelang yang tertawar oleh Penyedia Jasa. Solusi dari permasalahan ini bahwa perencanaan untuk tahun selanjutnya harus lebih efisien dan efektif.
- Kegiatan Penambahan Ruang Kelas Sekolah dengan pagu anggaran sebesar Rp 11.787.136.000,00 sedangkan realisasi keuangan sebesar Rp 10.904.462.503,23 atau 92,51%. Penambahan ruang kelas sekolah di SDN 001 Ampen Medang, SDN 001 talisayan, SDN 001 Manunggal Jaya, SDN 002 Tumbit Dayak, SDN 003 Tanjung Redeb, SDN 001 Long Ayap, SDN Labanan Makmur, SDN 001 Maluang, SDN 001 Harapan Maju, SDN 001 Biatan Ilir, SDN 001 Buyung-buyung, SDN 001 Gunung Tabur, SDN 001

Bukit Makmur, SDN 001 Punan Mahakam, SDN 001 Bumi Jaya, SDN 001 Batu Putih, SDN 001 Long Beliu, SDN 001 Teluk Sumbang, SDN 001 Tanjung Batu dan SDN 001 Batu Rajang. Adapun permasalahannya adalah masih tersisa dana sebesar Rp 882.673.496,77 karena sisa dana lelang yang tertawar oleh Penyedia Jasa. Solusi dari permasalahan ini bahwa perencanaan untuk tahun selanjutnya harus lebih efisien dan efektif.

- Kegiatan Pembangunan Rumah Dinas Kepala Sekolah, Guru dan Penjaga Sekolah (Bid. Pemb. SMP) dengan pagu anggaran sebesar Rp 2.291.447.000,00 sedangkan realisasi keuangan sebesar Rp 1.950.097.538,00 atau 85,10%. Pembangunan pada SMPN 1 Kelay di Muara Lesan, SMPN 4 Kelay di Merapun, SMPN 4 Talisayan di Bumi Jaya, SMPN 3 Kelay di Sido Bangen, SMPN 2 Tabalar di Buyung – Buyung, SMPN 2 Segah Di Tepian Buah, SMPN 1 Talisayan, SMPN 5 Sambaliung di Pegat Bukur, SMPN 1 Batu Putih dan SMPN 2 Kelay di Merasa. Adapun permasalahannya adalah masih tersisa dana sebesar Rp 341.349.462,00 karena masa waktu yang tersedia tidak mencukupi atau relative singkat sehingga penyedia tidak berani mengambil resiko untuk melaksanakan pekerjaan tersebut dan kegiatan ini ada di DPPA Perubahan. Solusi dari permasalahan ini bahwa perencanaan untuk tahun selanjutnya harus lebih efisien dan efektif sehingga pekerjaan akan selesai tepat pada waktu yang ditentukan.
- Kegiatan Penyediaan Beasiswa Bagi Keluarga Yang Tidak Mampu dan Siswa Berprestasi Jenjang SMP dengan pagu anggaran sebesar Rp 1.580.000.000,00 sedangkan realisasi keuangan sebesar Rp 1.460.723.200,00 atau 92,45% Pemberian beasiswa bagi siswa yang tidak mampu atau siswa miskin dilihat dari tingkat ekonomi yang relatif masih rendah dengan melampirkan surat pernyataan pejabat setempat melalui Kartu Berau Sejahtera (KBS) atau Surat Keterangan Tidak Mampu (SKTM). Adapun permasalahannya adalah bahwa masih banyak sekolah yang tidak bisa menerima Bantuan Siswa Miskin antara lain SMPN 2 Biatan, SMPN 4 Talisayan, SMPN 1 Maratua, SMPN 3 Kelay, SMPN 1 Tabalar, SMPN 5

Sambaliung, SMPN 3 Talisayan, SMP Muhammadiyah, dan SMP PGRI Tanjung Redeb dengan jumlah 14 siswa dari 943 siswa. Hal ini karena 7,55% yang bersangkutan berhenti/mengundurkan diri dari sekolah dan masih ditemukan rekening bermasalah sesuai dengan pernyataan Kepala Sekolah. Solusi dari permasalahan tersebut bahwa pembenahan administrasi di sekolah dengan data siswa yang akurat dan terupdate dan dengan mengoptimalkan perencanaan dengan data yang uptodate.

- Untuk kegiatan Bantuan Operasioanal Sekolah Pusat (BOSPUS) tidak masuk pada sistem keuangan Dinas Pendidikan, proses dana transfer pusat melalui rekening masing-masing sekolah sehingga pelaporan realisasinya tidak uptodate dalam hal ini juga Dinas Pendidikan hanya memproses SP3B dan yang menerbitkan SP2D dari BPKAD.

3. Program Peningkatan Mutu Pendidik dan Tenaga Kependidikan, dengan pagu anggaran sebesar Rp. 5.007.900.000,00 sedangkan realisasi keuangan sebesar Rp. 4.265.516.400,00 atau 85,18% dengan jumlah kegiatan sebanyak 13 kegiatan. Dari 13 kegiatan tersebut ada beberapa kegiatan yang persentase capaian realisasinya kurang maksimal antara lain :

- Kegiatan Pelatihan Operator Proktor UN SMP dengan pagu anggaran sebesar Rp 200.000.000,00 sedangkan realisasi keuangan sebesar Rp 107.050.996,00 atau 53,53% tujuan dari kegiatan ini adalah meningkatkan kemampuan proktor dan tekhnisi operator Ujian Nasional jenjang SMP Kabupaten Berau dengan jumlah peserta sebanyak 44 orang yang dilaksanakan di Hotel Parama di Tanjung Redeb. Adapun permasalahannya adalah rencana waktu pelaksanaan kegiatan selama 4 hari hanya terlaksana 2 hari sesuai jadwal instruktur di instansi lain, sehingga mempengaruhi semua anggaran yang sudah di anggarkan. Solusinya adalah akan membuat perencanaan dengan baik dan terukur serta lebih efektif sehingga pelaksanaan kegiatan tersebut berjalan lebih baik dan sesuai dengan target waktu yang telah di tentukan
- Kegiatan Bantuan Tambahan Penghasilan Pendidik dan Tenaga Kependidikan SD/MI dan SMP/MTs Swasta dengan pagu anggaran

sebesar Rp 2.529.000.000,00 sedangkan realisasi keuangan sebesar Rp 2.208.380.000,00 atau 87,32% kegiatan ini sudah terlaksana pada tahun 2019 ini dengan target sebanyak 4.950 orang pertahun dengan kategori sudah mengabdikan selama minimal 1 tahun pada sekolah swasta sesuai dengan SK dan Peraturan Bupati. Adapun permasalahannya adalah tambahan penghasilan diberikan kepada guru swasta yang sudah mengabdikan minimal 1 tahun sesuai SK Bupati dan Peraturan Bupati tahun 2019 jadi semula guru swasta 4.950 orang pertahun selebihnya guru swasta yang mengabdikan kurang dari 1 tahun jadi belum bisa mendapatkan bantuan tambahan penghasilan dimaksud yang menjadi sisa dalam DPA Dinas Pendidikan dan beberapa guru swasta yang lulus CPNS. Solusinya adalah melakukan perencanaan pendataan yang baik terukur dengan data yang valid atau update sehingga anggarannya dapat di manfaatkan pada kegiatan yang lain.

- 4. Program Manajemen Pelayanan Pendidikan,** dengan pagu anggaran sebesar Rp. 2.639.397.800,00 sedangkan realisasi keuangan sebesar Rp. 2.465.578.576,00 atau 93,41% dengan jumlah kegiatan sebanyak 12 kegiatan. Dari 12 kegiatan tersebut ada salah satu kegiatan yang persentase capaian realisasinya kurang maksimal yaitu Kegiatan Rakor Pendidikan dengan anggaran sebesar Rp 100.891.800,00 sedangkan realisasi sebesar Rp 62.575.300,00 atau 62,02%. Kegiatan ini dilaksanakan pada tanggal 09 s.d 10 Desember 2019 di Hotel Grand Parama Jl. Pemuda Tanjung Redeb Kab. Berau. Kegiatan tersebut dihadiri oleh Kepala Bidang, Kepala Seksi, Kasubag dan Staf Dinas Pendidikan, serta KKKS, KKG, MGMP, MKKS, Himapudi, IGTKI, PKBM, ATPUSI dan Pemerhati Pendidikan berjumlah sekitar 91 orang. Adapun permasalahannya adalah waktu pelaksanaan kegiatan tersebut diakhir tahun sehingga rencana akan mengundang narasumber dari luar/pusat tidak dapat hadir. Solusinya adalah waktu pelaksanaan diharapkan lebih efisien dan efektif sehingga diharapkan pada triwulan 2 atau ke 3 sudah dilaksanakan

5. Sebagian besar SDM yang ada di sekolah SD dan SMP khususnya bendahara keuangannya belum optimal sehingga berpengaruh terhadap kinerja pelaporan BOSPUS dan BOSDA. Solusinya adalah perlu adanya kegiatan Bimbingan Teknis secara periodik guna memberikan pemahaman dan pengetahuan tentang bagaimana pelaporan keuangan yang baik dan akuntabel
6. Masih adanya angka putus sekolah pada Tahun 2019 yang disebabkan karena kasus kenakalan, faktor lingkungan dan ekonomi solusinya adalah Pemerintah terus menerus melakukan upaya agar siswa tidak putus sekolah salah satunya yaitu pemberian beasiswa miskin dan berprestasi, disamping itu juga dari pihak sekolah memberikan pendampingan dalam hal ini perlu adanya guru BK yang tujuannya untuk meminimalisir kenakalan siswa dan memberikan penguatan dan pembekalan ilmu agama sehingga tindakan kriminalisasi semakin tahun dapat ditekan angkanya secara tidak langsung dapat menekan angka putus sekolah baik dijenjang SD maupun SMP
7. Masih banyaknya satuan pendidikan jenjang PAUD yang belum memiliki ijin pendirian dan operasional sekolah meskipun dalam realisasinya dilapangan proses kegiatan belajar mengajar tetap berjalan. Solusinya adalah perlu adanya pendataan ulang/proses registrasi terhadap lembaga mana saja yang belum memiliki ijin dan dipermudah untuk mengurus ijin operasional sekolah dengan mengacu pada ketentuan dan prosedur yang telah ditetapkan sehingga secara tidak langsung dapat membantu program pemerintah yaitu satu desa satu paud serta meningkatnya angka partisipasi sekolah jenjang PAUD khususnya usia 5-6 tahun
8. Pendidik dan Tenaga Kependidikan yang ada pada Satuan Pendidikan belum optimal baik dari segi kinerja, kedisiplinan maupun kualitasnya. Solusinya adalah Bagi permasalahan Pendidik dan Tenaga Kependidikan bukan perkara mudah untuk dapat mengatasinya, tetapi Dinas Pendidikan terus menerus berupaya dan bekerja keras sehingga penataan PTK yang ada di Kab.Berau akan semakin baik dan tentunya kualitas pendidikan yang ada di Kab. Berau juga akan kearah yang lebih baik misalkan kegiatan pelatihan

guru, memberikan kesempatan bagi guru untuk mengikuti program sertifikasi, memberikan kesempatan bagi guru yang belum memiliki kualifikasi S1 untuk melanjutkan S1, pengawasan terarah dan terencana dari pengawas masing-masing sekolah sehingga mutu pendidikan semakin meningkat

9. Belum meratanya penyebaran kebutuhan Pendidik dan Tenaga Kependidikan pada satuan pendidikan di 13 kecamatan. Solusinya adalah perlu adanya perhitungan dengan basis data yang real time untuk menganalisis kebutuhan dan kekurangan guru sehingga tidak salah penempatan dan meminimalisir unsur-unsur pendekatan terhadap pejabat untuk memperoleh penempatan secara sepihak dengan tidak melihat kebutuhan yang ada tetapi lebih kearah kemauan

BAB. III

TUGAS UMUM PEMERINTAHAN

Pada Bab III disajikan uraian pelaksanaan Tugas Umum Pemerintahan yang terdiri dari :

A. Kerjasama Antar Daerah

Dengan merujuk pada amanat Undang-Undang Nomor 23 Tahun 2014 tentang Pemerintah Daerah, dimana dalam undang-undang tersebut dicantumkan soal pembagian urusan pemerintahan antara pemerintah pusat, provinsi dan kabupaten/kota salah satunya adalah pembagian urusan pemerintahan bidang pendidikan yaitu peralihan kewenangan SMA/SMK ke pemerintah provinsi dan mengingat keterbatasan anggaran dari provinsi , maka dipandang perlu adanya perjanjian kerjasama antara Dinas Pendidikan Kabupaten Berau dengan Dinas Pendidikan Provinsi Kaltim dalam hal pemberian bantuan keuangan/insentif Pegawai Tidak Tetap/Jasa Tenaga Teknis/Non Teknis Pendidik dan Tenaga Kependidikan Non Aparatur Sipil Negara SMA/SMK/SLB Negeri dan Tambahan Jasa/Honor Sekolah SMA/SMK/SLB Negeri dan SMA/SMK swasta Serta MA Negeri Dan Swasta Se-Kabupaten Berau Tahun 2019. Adapun bentuk kerjasama antar daerah secara rinci akan dijelaskan sebagai berikut :

1. Daerah Yang Diajak Kerjasama

Dinas Pendidikan dan Kebudayaan Provinsi Kalimantan Timur, kota Samarinda

2. Dasar Hukum

Dinas Pendidikan Kabupaten Berau pada tahun 2018 mengadakan perjanjian kerjasama dalam bidang penyelenggaraan pendidikan dengan Dinas Pendidikan dan Kebudayaan Provinsi Kalimantan Timur Nomor : 197/5362/DISDIKBUD.IC/2019 Nomor : 420/1593/DISDIK-KAB/X/2019 Dasar hukum dari kerjasama ini sebagai berikut :

- a. Undang-Undang Nomor 25 Tahun 1956 tentang Pembentukan-Pembentukan Daerah Tingkat I Kalimantan Timur;
- b. Undang-Undang Nomor 20 Tahun 2003 tentang Sistem Pendidikan Nasional;
- c. Undang-Undang Nomor 14 Tahun 2005 tentang Guru dan Dosen
- d. Undang-Undang Nomor 20 Tahun 2013 tentang Urusan Pendidikan Nasional;

- e. Undang-Undang Nomor 23 Tahun 2014 tentang Pemerintahan Daerah;
- f. Undang-Undang Nomor 23 Tahun 2016 tentang Pengalihan Wewenang Pendidikan Menengah Atas;
- g. Peraturan Pemerintah Nomor 19 Tahun 2005 tentang Standar Nasional Pendidikan;
- h. Peraturan Pemerintah Nomor 38 Tahun 2007 tentang Pembagian Urusan Pemerintahan Daerah Kabupaten/Kota;
- i. Peraturan Pemerintah Nomor 50 Tahun 2007 tentang Tata Cara Pelaksanaan Kerjasama Daerah;
- j. Peraturan Pemerintah Nomor 74 Tahun 2008 tentang Guru;
- k. Peraturan Pemerintah Nomor 17 Tahun 2010 tentang Pengelolaan dan Penyelenggaraan Pendidikan;
- l. Peraturan Menteri Dalam Negeri Nomor 13 Tahun 2006 tentang Pedoman Pengelolaan Keuangan Daerah;
- m. Peraturan Menteri Negara Aparatur Pendayagunaan Aparatur Negara dan Reformasi Birokrasi Nomor 16 Tahun 2009 tentang Jabatan Fungsional Guru dan Angka Kreditnya;
- n. Peraturan Menteri Dalam Negeri No. 31/2016 tentang Belanja Bantuan Keuangan Dari Pemerintah Daerah Kepada Pemerintah Daerah Lainnya;
- o. Peraturan Bersama Menteri Pendidikan Nasional dan Kepala Badan Kepegawaian Negara Nomor 03/V/PB/2010 dan Nomor 14 Tahun 2010 tentang Petunjuk Pelaksanaan Jabatan Fungsional Guru dan Angka Kreditnya;
- p. Peraturan Menteri Pendidikan Nasional Nomor 35 Tahun 2010 tentang Petunjuk Teknis Pelaksanaan Jabatan Fungsional Guru dan Angka Kreditnya;
- q. Peraturan Menteri Pendidikan dan Kebudayaan Nomor 28 Tahun 2014 tentang Pemberian Kesetaraan Jabatan dan Pangkat Bagi Guru Bukan Pegawai Negeri Sipil;
- r. Peraturan Pemerintah Pengganti Undang-Undang (PERPU) Nomor 2 Tahun 2014 tentang Perubahan Atas Undang-Undang Nomor 23 Tahun 2014 tentang Pemerintahan Daerah;
- s. Peraturan Daerah Provinsi Kalimantan Timur Nomor 16 Tahun 2016 tentang Penyelenggaraan Pendidikan;
- t. Kesepakatan Bersama Antara Pemerintah Provinsi Kalimantan Timur dengan Pemerintah Kabupaten Berau tentang Kerjasama Pembangunan Daerah Nomor 119/ /B.HUMAS/2017 dan Nomor /2017 tanggal 2017

3. Bidang Kerjasama
Kerjasama yang dimaksud adalah bantuan keuangan berupa pemberian insentif/tambahan penghasilan
4. Nama Kegiatan
Bantuan Keuangan Dalam Rangka Pembayaran Tambahan Jasa/Honorarium Pegawai Tidak Tetap/Jasa Tenaga Teknis/Non Teknis Pendidik dan Tenaga Kependidikan Non Aparatur Sipil Negara SMA/SMK/SLB Negeri dan Tambahan Jasa/Honor Sekolah SMA/SMK/SLB Negeri dan SMA/SMK swasta Serta MA Negeri Dan Swasta Se-Kabupaten Berau Tahun 2019
5. Satuan Kerja Perangkat Daerah Penyelenggaraan Kerjasama Antar Daerah
Perangkat daerah yang menyelenggarakan kerjasama adalah Dinas Pendidikan Kabupaten Berau.
6. Jumlah Pegawai, Kualifikasi Pendidikan, Pangkat dan Golongan
7. Sumber dan Jumlah Anggaran
Pelaksanaan Kerjasama/Mou berupa tambahan penghasilan antara Dinas Pendidikan Kabupaten Berau dengan Dinas Pendidikan dan Kebudayaan Provinsi Kaltim dengan alokasi dana bersumber dari APBD Kabupaten Berau yang disalurkan melalui Provinsi dengan realisasi pagu dana sebesar Rp. 4.205.874.000,00 yang diberikan kepada tenaga pendidik dan tenaga kependidikan.
8. Jangka Waktu Kerjasama
Perjanjian kerjasama/Mou ini berlaku untuk jangka waktu 1 (satu) tahun terhitung sejak tanggal ditandatanganinya kerjasama/Mou yaitu pada tanggal 26 Agustus 2019 pada Dinas Pendidikan Kab. Berau.
9. Hasil (Output) dari Kerjasama
Capaian yang telah dihasilkan dengan adanya pelaksanaan Kerjasama/Mou untuk Dinas Pendidikan dan Pemerintah Kabupaten Berau adalah bantuan keuangan kepada Pemprov berupa tambahan penghasilan kepada tenaga pendidik dan kependidikan SMA/SMK/SLB yang berstatus PTT/Tenaga Kontrak, Honor Sekolah di sekolah negeri dan sekolah swasta sekabupaten Berau tahun 2019 yang diberikan kepada tenaga pendidik dan tenaga kependidikan.
10. Permasalahan dan Solusi
Permasalahan dan kendala yang dihadapi Dinas Pendidikan Kabupaten Berau dalam pelaksanaan Kerjasama/Mou adalah dengan adanya peraturan Undang-Undang masih ada beberapa nomor rekening PTK non PNS salah input sehingga menyebabkan keterlambatan dalam penyaluran dananya

Solusi dan Inovasi yang dilaksanakan untuk menyelesaikan permasalahan dan kendala tersebut antara lain

11. Hal-hal yang dianggap perlu untuk dilaporkan

Cukup jelas.

B. Kerjasama Daerah Dengan Pihak Ketiga

Pada tahun 2019 Dinas Pendidikan Kabupaten Berau tidak melaksanakan Kerja Sama atau Memorial Of Understanding (MOU) dengan pihak ketiga dalam bidang pendidikan.

C. Koordinasi Dengan Instansi Vertikal di Daerah

Pada tahun 2019 Dinas Pendidikan Kabupaten Berau tidak melaksanakan koordinasi dengan instansi vertikal dalam bidang pendidikan.

BAB IV

PENERAPAN DAN PENCAPAIAN STANDAR PELAYANAN MINIMAL

4.1 Urusan Pendidikan

Laporan penerapan dan pencapaian SPM memuat :

4.1.1 Jenis pelayanan dasar

Jenis pelayanan dasar adalah jenis-jenis pelayanan dasar yang diselenggarakan oleh pemerintahan daerah yang telah ditetapkan SPM nya oleh Pemerintah.

4.1.2 Target pencapaian SPM oleh Daerah Target pencapaian adalah target yang ditetapkan Pemerintah Daerah dalam mencapai SPM selama kurun waktu tertentu, termasuk perhitungan pembiayaannya

4.1.3 Realisasi

Realisasi adalah target yang dapat dicapai atau direalisasikan oleh Pemerintah Daerah selama 1 (satu) tahun anggaran dan membandingkannya dengan rencana target yang ditetapkan sebelumnya oleh pemerintah daerah yang bersangkutan

4.1.4 Alokasi Anggaran

Alokasi anggaran adalah jumlah belanja langsung dan tidak langsung yang ditetapkan dalam APBD dalam rangka penerapan dan pencapaian SPM oleh pemerintah daerah, yang bersumber dari APBD, APBN dan sumber dana lain yang sah.

4.1.5 Dukungan Personil

Dukungan personil menggambarkan jumlah personil atau pegawai yang terlibat dalam proses penerapan dan pencapaian SPM

4.1.6 Permasalahan dan Solusi

Permasalahan dan solusi menggambarkan permasalahan yang dihadapi dalam penerapan dan pencapaian SPM, baik eksternal maupun internal dan langkah-langkah penyelesaian permasalahan yang ditempuh

BAB V

AKUNTABILITAS KINERJA PEMERINTAH DAERAH

Akuntabilitas kinerja pemerintahan daerah menginformasikan capaian keberhasilan pemerintah daerah dalam pelaksanaan visi dan misi pemerintah daerah secara terukur, sebagaimana yang diperjanjikan dalam Perjanjian Kinerja Kepala Daerah. Informasi capaian akuntabilitas pemerintah daerah memuat :

A. LAPORAN HASIL EVALUASI ATAS IMPLEMENTASI SISTEM AKIP TAHUN SEBELUMNYA

Dalam rangka pelaksanaan Peraturan Pemerintah Nomor 8 Tahun 2006 tentang Pelaporan Keuangan dan Kinerja Instansi Pemerintah, Instruksi Presiden Nomor 7 Tahun 1999 tentang Akuntabilitas Kinerja Pemerintah, Peraturan MENPAN Nomor; 12 Tahun 2015 tentang Pedoman Evaluasi Atas Implementasi Laporan Akuntabilitas Kinerja Instansi Pemerintah dan Surat Tugas Inspektur Inspektorat Nomor 700/121/Itkab-Adm/VII/2018 tanggal 4 Juli 2018, disampaikan hal-hal berikut :

1. Kami telah melakukan evaluasi tentang implementasi Sistem Akuntabilitas Kinerja Dinas Pendidikan Kabupaten Berau dengan tujuan:
 - a. Memperoleh informasi tentang implementasi Sistem Akuntabilitas Kinerja Dinas Pendidikan Kabupaten Berau.
 - b. Menilai tingkat implementasi Sistem Akuntabilitas Kinerja Dinas Pendidikan Kabupaten Berau
 - c. Memberikan saran dan perbaikan untuk peningkatan implementasi Sistem Akuntabilitas Kinerja Dinas Pendidikan kabupaten Berau dan Penguatan Akuntabilitas Instansi.
 - d. Monitor tindak lanjut hasil evaluasi periode sebelumnya.
2. Evaluasi dilaksanakan terhadap 5 (lima) komponen besar manajemen kinerja, yang meliputi: Pelaporan Kinerja; Evaluasi Internal, dan Capaian Kinerja.

Laporan Kinerja Instansi Pemerintah (LKIP) Tahun 2019, merupakan salah satu dokumen yang dievaluasi selain Rencana Strategis (Renstra), dokumen Rencana Kinerja Tahunan (RKT), dokumen Penetapan Kinerja (PK), serta dokumen terkait lainnya.

B. PENGUKURAN CAPAIAN KINERJA

Pengukuran Target Kinerja dari sasaran Strategis yang telah ditetapkan akan dilakukan dengan membandingkan antara target kinerja dengan Realisasi Kinerja. Adapun pengukuran kinerja dilakukan dengan cara membandingkan target setiap indikator kinerja sasaran dan realisasinya. Setelah dilakukan penghitungan maka akan diketahui selisih atau celah kinerja.

Selanjutnya berdasarkan selisih kinerja tersebut dilakukan evaluasi guna mendapatkan strategi yang tepat untuk peningkatan kinerja di masa yang akan datang (performance improvement). Dalam memberikan penilaian tingkat capaian kinerja setiap sasaran, menggunakan skala pengukuran capaian sasaran kinerja 4 (empat) kategori sebagai berikut:

Terdapat dua jenis skala penilaian pengukuran:

- a. Bilamana indikator sasaran mempunyai makna progres positif, maka skala yang digunakan sebagai berikut:

Nilai	Rentang Capaian	Kategori Capaian
1	80% sampai 100 %	Sangat Baik
2	60 % sampai 80 %	Baik
3	40 % Sampai 60 %	Cukup
4	Kurang dari 40 % atau Sama	Kurang

- b. Sebaliknya bilamana indikator sasaran mempunyai makna progres negatif, maka skala yang digunakan sebagai berikut:

Nilai	Rentang Capaian	Kategori Capaian
4	80% sampai 100 %	Kurang
3	60 % sampai 80 %	Cukup
2	40 % Sampai 60 %	Baik
1	Kurang dari 40 % atau Sama	Sangat Baik

Berdasarkan Instruksi Presiden No 7 Tahun 1999, Tanggal 15 Juli 1999, dan Keputusan Kepala Lembaga Administrasi Negara No. 239/IX/6/8/2003. Akuntabilitas adalah kewajiban untuk memberikan pertanggung jawaban atau menjawab dan menerangkan kinerja dan tindakan seseorang/badan hukum/pimpinan kolektif suatu organisasi

kepada pihak yang memiliki hak atau kewenangan untuk meminta keterangan atau pertanggung jawaban. Kinerja Instansi Pemerintah merupakan gambaran tingkat pencapaian sasaran/tujuan dan mengindikasikan keberhasilan dan kegagalan dari program yang telah dilaksanakan. Sesuai dengan Rencana Strategis (Renstra) 2017-2021 yang telah disusun, target capaian kinerja yang ditetapkan oleh Dinas Pendidikan tahun 2019 dituangkan dalam sasaran strategisnya. Adapun capaian kinerja dengan target sasaran tahun 2019 melalui pencapaian keberhasilan indikator dapat di lihat pada tabel berikut ini:

No	Indikator Kinerja Utama	Target (%)	Realisasi 2019 (%)
1	Meningkatnya Melek Huruf (Tidak Buta Aksara)	99	99.33
2	Meningkatnya Rata-Rata Lama Sekolah	8,53	9.7

Dari data diatas pada tahun 2019 dapat diklasifikasikan sebagai berikut: (1) capaian melebihi target, (2) Capaian Mencapai Target, (3) Capaian tidak mencapai target, hal ini bisa dilihat dari tabel dibawah ini:

No	Sasaran/ Indikator Kinerja Utama	Klasifikasi Kriteria			
		Sangat Baik	Baik	Cukup	Kurang
1	Sasaran 1	99.39			
2	Sasaran 2	9.70			

C. ANALISIS CAPAIAN KINERJA

Pengukuran kinerja Dinas Pendidikan tahun 2019 menggunakan metode yang diatur dalam Peraturan Menteri Pendayagunaan Aparatur Negara dan Reformasi Birokrasi Nomor 53 tahun 2014 tentang tentang Petunjuk Teknis Perjanjian Kinerja dan Tata Cara Review atas Laporan Kinerja Instansi Pemerintah.

Hasil dari Pengukuran dalam Indikator Kinerja Utama Dinas Pendidikan adalah sebagai berikut:

1. Persentase dari Meningkatnya melek huruf atau Tidak Buta Aksara, Realisasi capaiannya 99.39 % dari hasil target 99 %
2. Persentase dai Meningkatnya Rata-Rata Lama Sekolah, Realisasi capaiannya 8.70 dari hasil target 9.70 % dalam perhitungan data ini sumber data didapat melalui Badan Pusat Statistik Kabupaten Berau.

BAB. V

PRESTASI YANG DIPEROLEH OPD

A. PENGHARGAAN TINGKAT INTERNASIONAL

Prestasi bidang pendidikan tingkat internasional yang diterima Dinas Pendidikan Kabupaten Berau pada Peserta Didik tahun 2019 antara lain :

1. Nabila Putri Syahita, siswa SMPIT Ash-Shohwah pada Hongkong International Mathematical Olympiad Final Round 2019. Adapun piagam penghargaan tersebut sebagai berikut :



2. Arzetha Kirana, dari SMPIT Ash-Shohwah Berau pada Hongkong Internasional Mathematical Olympiad Heat Round 2019. Adapun piagam penghargaan tersebut sebagai berikut :



3. Ikhsan Akhsanu, peserta dari SMAN 1 Berau pada Hongkong Internasional Mathematical Olympiad Heat Round 2019. Adapun piagam penghargaan sebagai berikut :



4. Liefraan Satrio Sim, siswa dari SMAN 1 Berau pada World Mathematics Invitational Committee 2019. Adapun piagam penghargaan sebagai berikut :



5. Muhammad Aidil Fitrah, siswa dari SMAN 4 Berau pada World Mathematics Invitational Committee 2019. Adapun piagam penghargaan sebagai berikut :



6. Lieyanto Sim, Thailand International Mathematical Olympiad Final Round 2019. Adapun piagam penghargaan sebagai berikut :

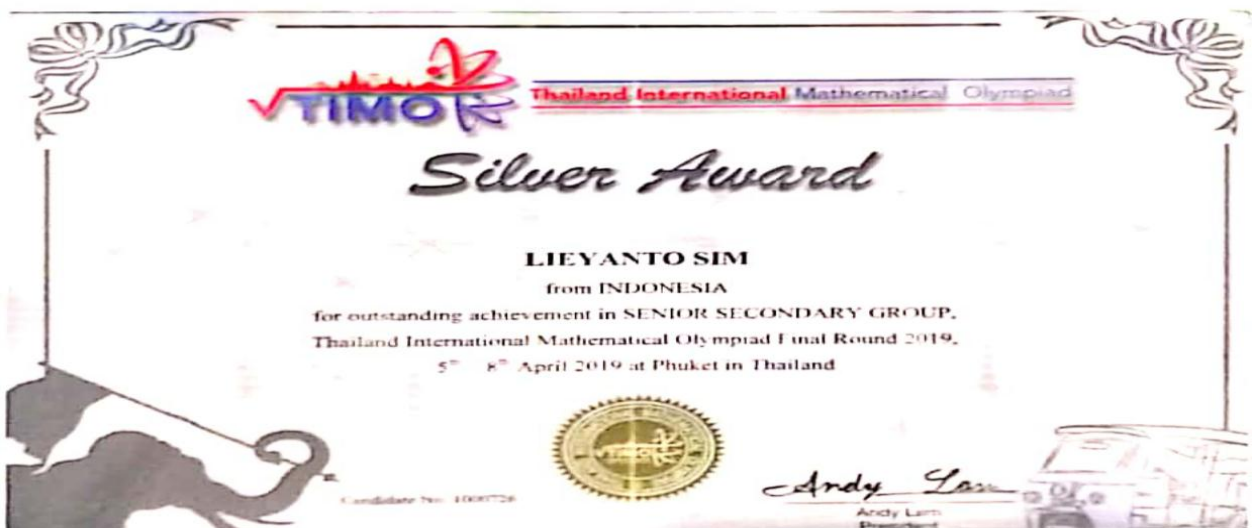

B. PENGHARGAAN TINGKAT NASIONAL

Prestasi bidang pendidikan tingkat nasional yang diterima Dinas Pendidikan Kabupaten Berau Tahun 2019 yaitu pada satuan pendidikan, Pendidik dan Tenaga Kependidikan dan prestasi siswa antara lain :

➤ Prestasi Satuan Pendidikan

1. SMA Negeri 5 Berau, sebagai Juara III pada Lomba Perpustakaan SLTA Tingkat Nasional tahun 2019. Adapun piagam penghargaan tersebut sebagai berikut :



2. SMA Negeri 1 Berau sebagai Penyanyi Terbaik I pada Festival Teater Remaja Nusantara Tahun 2019. Adapun piagam penghargaan tersebut sebagai berikut :



➤ **Prestasi PTK (Guru)**

1. Eva Marizza Bectaliya, S.Hut., S.Pd sebagai peserta SAGUSAKU EKSIS 1000 PENULIS di Perpustakaan Nasional RI tahun 2019. Adapun piagam penghargaan tersebut sebagai berikut :



2. Try Sutrisno sebagai peserta Pelatihan Guru Daerah Khusus Tahun 2019. Adapun piagam penghargaan tersebut sebagai berikut :



➤ **Prestasi Siswa**

1. Fitri Elin, sebagai peserta cabang lomba desain poster pada Festival dan Lomba Seni Siswa Nasional (FLS2N) Tahun 2019, Adapun piagam penghargaan tersebut sebagai berikut :



2. Dini Wijiningrum, sebagai peserta bidang ilmu pengetahuan sosial pada Olimpiade Sains Nasional (OSN) Tahun 2019, Adapun piagam penghargaan tersebut sebagai berikut :



3. Rivo Juicer Wowor, peserta dari SMKN 1 Berau sebagai peringkat 1 Lomba Pidato Bahasa Inggris pada Lomba Bahasa Asing Tingkat Nasional Tahun 2019. Adapun piagam penghargaan sebagai berikut :



4. Yonaldha Meynag A, sebagai Aktor Terbaik dalam kegiatan festival teater remaja nusantara tahun 2019. Adapun piagam penghargaan sebagai berikut :



5. Tan, Fahrur Rozy Tandra, siswa SMAN 1 Berau sebagai Peserta Bidang Astronomi pada Olimpiade Sains Nasional (OSN) tingkat SMA Tahun 2019. Adapun piagam penghargaan sebagai berikut :



6. Yoga Dwiki Yunandar, Juara II Lomba Poster Tingkat Nasional. Adapun piagam penghargaan sebagai berikut :



Scanned by CamScanner

7. Riski Eka Octavianengrum, Aktris Pendukung Terbaik Lomba Teater Nusantara 2019 Tingkat Nasional. Adapun piagam penghargaan sebagai berikut :



8. Bayu Prasmara, sebagai peserta Bidang Seni Monolog pada pada FLS2N Tingkat SMA Nasional. Adapun piagam penghargaan sebagai berikut :



Scanned by CamScanner

BAB VII

PENUTUP

A. KESIMPULAN

Laporan Penyelenggaraan Pemerintah Daerah (LPPD) Dinas Pendidikan Kabupaten Berau adalah laporan penyelenggaraan pemerintahan daerah selama kurun waktu 1 (satu) tahun anggaran yang disampaikan oleh Kepala Daerah kepada Pemerintah Propinsi dan Pemerintah Pusat sebagaimana diamanatkan dalam Undang-Undang Nomor 32 Tahun 2004 dan Peraturan Pemerintah Nomor 3 Tahun 2007.

Laporan Penyelenggaraan Pemerintah Daerah (LPPD) Dinas Pendidikan Kabupaten Berau Tahun Anggaran 2019 merupakan laporan pelaksanaan capaian program dan kegiatan selama tahun 2019 yang diharapkan dapat diukur sejauh mana program dan kegiatan yang telah ditetapkan dapat dilaksanakan sesuai dengan rencana strategis Dinas Pendidikan Kabupaten Berau.

Dari hasil capaian kinerja yang dilaporkan pada Laporan Penyelenggaraan Pemerintah Daerah (LPPD) Dinas Pendidikan Kabupaten Berau Tahun Anggaran 2019 bahwa secara umum dikatakan tercapai dengan baik meskipun masih ada beberapa kendala serta permasalahan. Untuk itu kami mengharapkan koreksi dari semua pihak agar pencapaian indikator sasaran yang belum maksimal pada tahun berikutnya dapat dilaksanakan dengan tepat dan lebih maksimal.

B. SARAN

Kami menyadari bahwa indikator-indikator target dan sasaran belum sepenuhnya dapat dilaksanakan, hal ini disebabkan karena keterbatasan pada saat perencanaan, waktu dan anggaran. Untuk itu kami berharap semoga tahun-tahun kedepan target dan pencapaian program serta kegiatan Dinas Pendidikan Kabupaten Berau dapat tercapai sesuai dengan target yang telah ditetapkan sebelumnya.

Untuk pihak-pihak yang terkait dalam hal penganggaran agar dapat memberikan dukungan terhadap program prioritas Dinas Pendidikan Kabupaten Berau sehingga pendidikan khususnya di Kabupaten Berau akan terus berkembang kearah yang lebih baik lagi. Semoga Laporan Penyelenggaraan Pemerintah Daerah (LPPD) Dinas Pendidikan Kabupaten Berau Tahun 2019 dapat memberikan manfaat bagi pembangunan pendidikan di Kabupaten Berau.

Tanjung Redeb, 03 Februari 2020

Kepala,

Drs. MURJANI, M. SI
NIP. 196404261985031012